

# PLAN URBANISTIC GENERAL - COMUNA SALCIOARA , JUDETUL DAMBOVITA

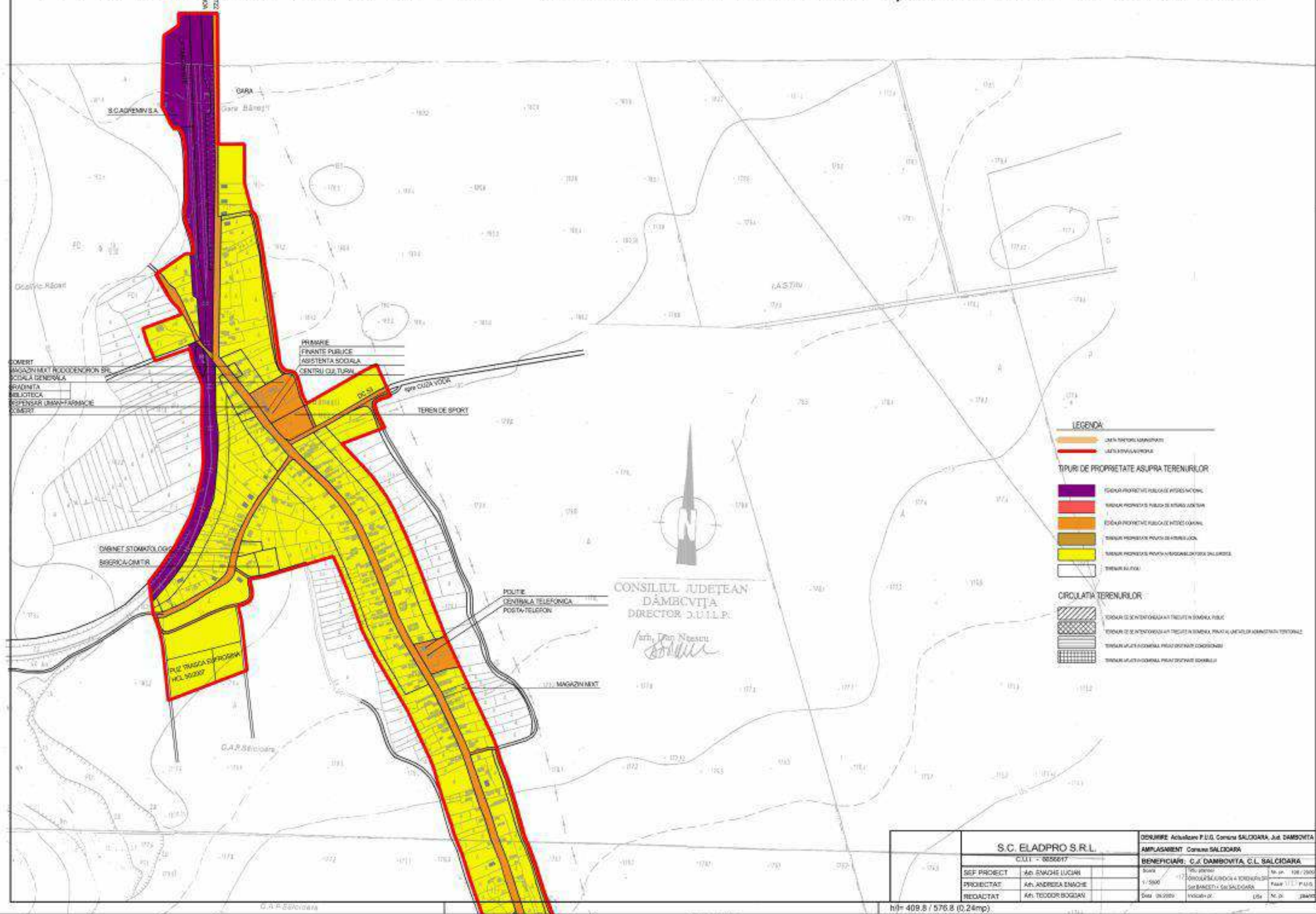

<b>S.C. ELADPRO S.R.L.</b>		<b>DOMENIU Activitate P.U.G. Comuna SALCIOARA, Jud. DAMBOVITA</b>	
C.U.I. - 6656617		<b>AMPLASAMENT Comuna SALCIOARA</b>	
		<b>BENEFICIAR: C.J. DAMBOVITA, C.L. SALCIOARA</b>	
SEF PROIECT	AR. SMOACHE LUCIAN	Scara	1:5000
PROIECTAT	AR. ANDREIA ENACHE	Scara	1:5000
REDACTAT	AR. TEODOR BOGDAN	Scara	1:5000

h= 409.8 / 576.8 (0,24mp)

# PLAN URBANISTIC GENERAL - COMUNA SALCIOARA , JUDETUL DAMBOVITA

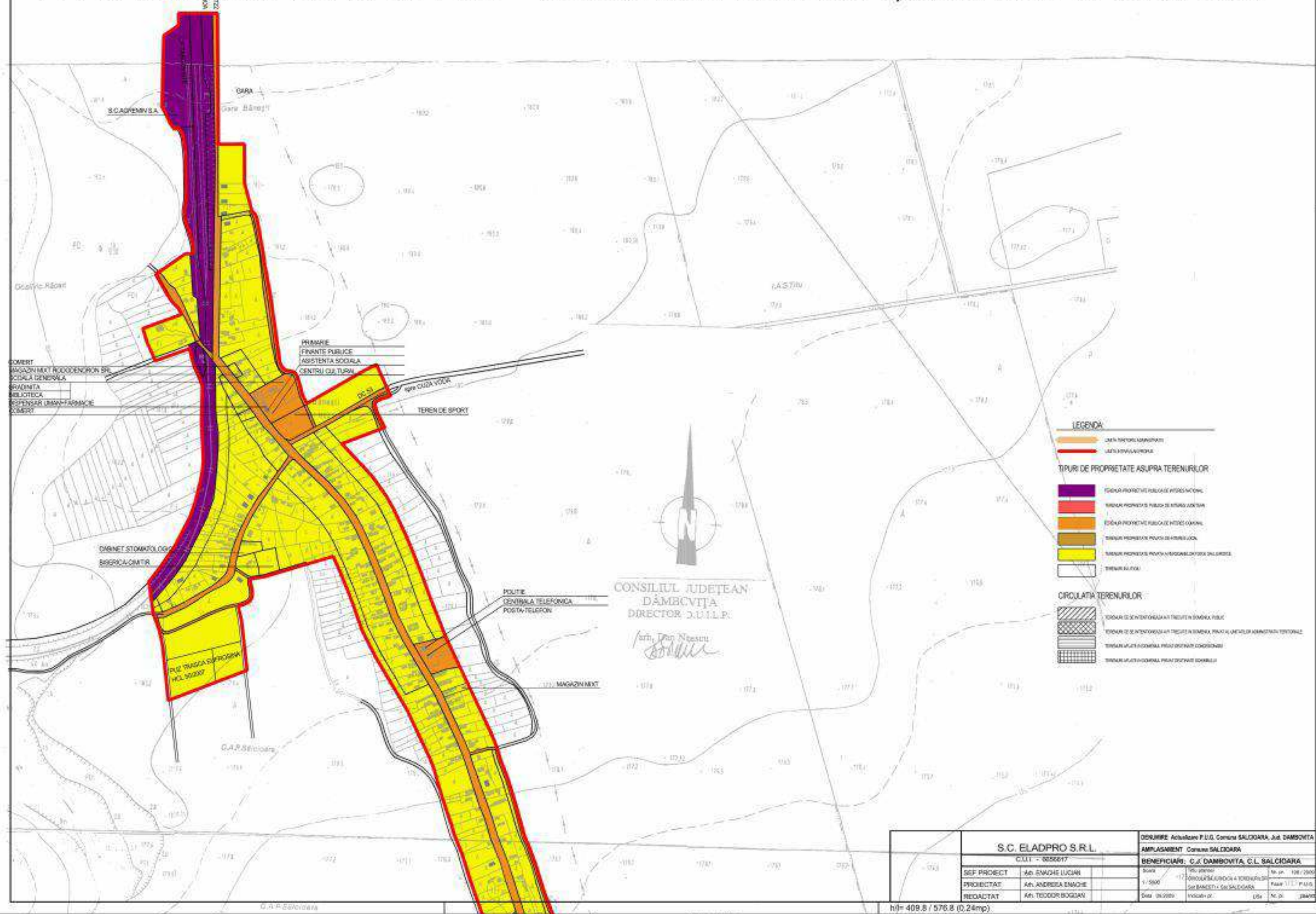

CONSILIUL JUDETEAN  
DĂMBŢVIŢĂ  
DIRECTOR D.U.I.L.P.  
*Arh. Ion Năstău*

### LEGENA

- ZONA TERENUL AMPLASAT
  - ZONA TERENUL PROPRIETAR
- ### TIPURI DE PROPRIETATE ASUPRA TERENURILOR
- TERENUL PROPRIETATE PUBLICE FIDEI NAŢIONALE
  - TERENUL PROPRIETATE PUBLICE DE STAT SAU LOCAL
  - TERENUL PROPRIETATE PUBLICE FIDEI COMUNALE
  - TERENUL PROPRIETATE PRIVAT DE ÎNDRĂGĂŢIT
  - TERENUL PROPRIETATE PRIVAT DE ÎNDRĂGĂŢIT SAU ÎN DRĂGĂŢIT
  - TERENUL ALŢUI
- ### CIRCULATIA TERENURILOR
- TERENUL DE ÎNDRĂGĂŢIT SAU ÎN DRĂGĂŢIT SAU ÎN DRĂGĂŢIT SAU ÎN DRĂGĂŢIT
  - TERENUL DE ÎNDRĂGĂŢIT SAU ÎN DRĂGĂŢIT SAU ÎN DRĂGĂŢIT SAU ÎN DRĂGĂŢIT
  - TERENUL DE ÎNDRĂGĂŢIT SAU ÎN DRĂGĂŢIT SAU ÎN DRĂGĂŢIT SAU ÎN DRĂGĂŢIT
  - TERENUL DE ÎNDRĂGĂŢIT SAU ÎN DRĂGĂŢIT SAU ÎN DRĂGĂŢIT SAU ÎN DRĂGĂŢIT

<b>S.C. ELADPRO S.R.L.</b>		C.U.I. - 6256617	
SEF PROIECT	AR. SMOACHE LUCIAN	DATA	12.01.2009
PROIECTAT	AR. ANDREIA ENACHE	PROIECTAREA SI REDACTAREA	1/500
REDACTAT	AR. TEODOR BOGDAN	DATA	26.02.2009

ORDINARE Activitate P.U.G. Comuna SALCIOARA, Jud. DAMBOVITA			
AMPLASAMENT Comuna SALCIOARA			
BENEFICIAR: C.J. DAMBOVITA, C.L. SALCIOARA			
Scara	1/500	nr. in.	128 / 2009
PROIECTAREA SI REDACTAREA	1/500	nr. in.	128 / 2009
DATA	26.02.2009	nr. in.	128 / 2009

h= 409.8 / 576.8 (0,24mp)

# PLAN URBANISTIC GENERAL - COMUNA SALCIOARA, JUDETUL DAMBOVITA

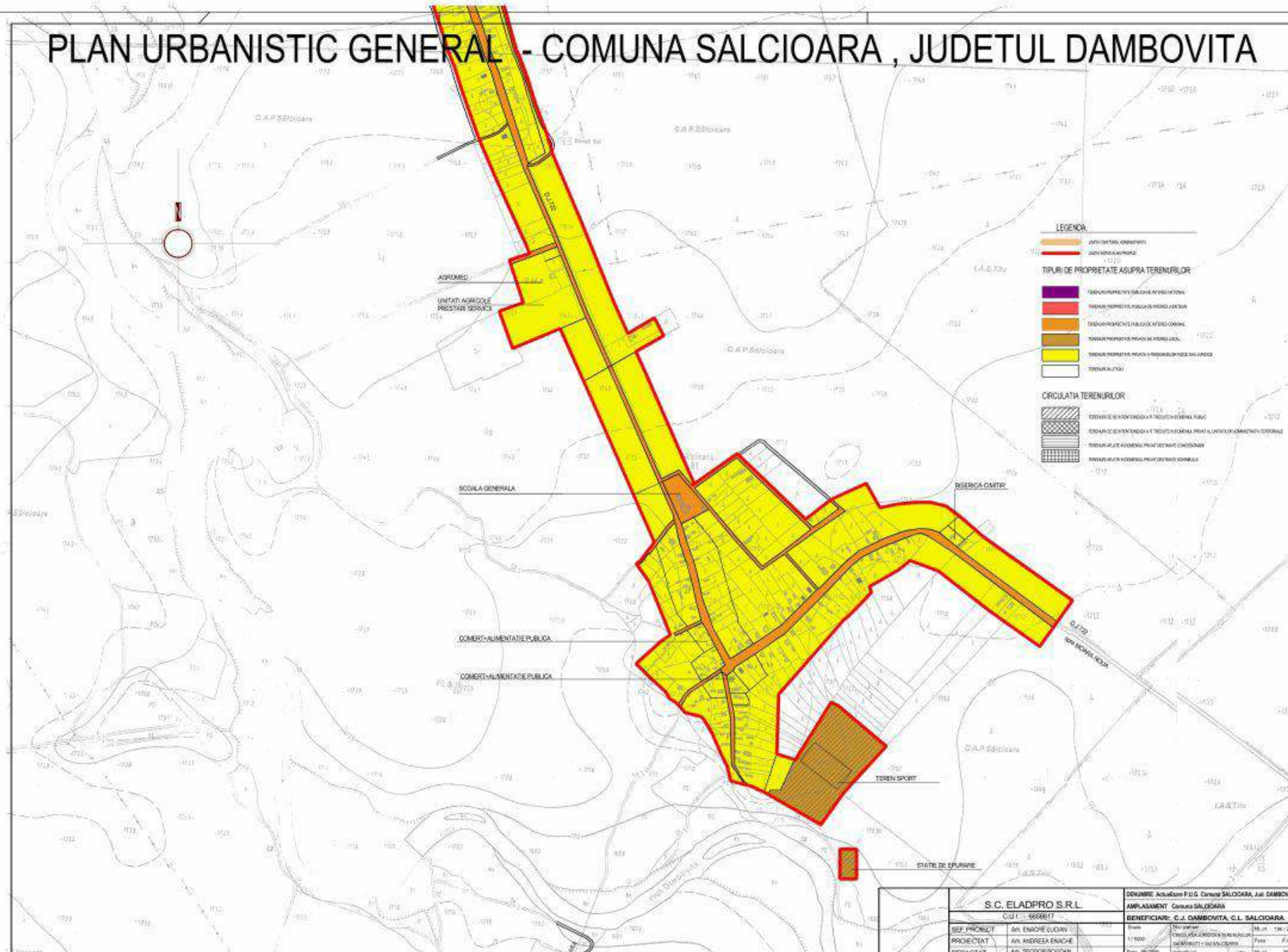

### LEGENA

- ZONA DE TERENI COMUNICATI
- ZONA DE TERENI PRIVATI

### TIPURI DE PROPRIETATE ASUPRA TERENURILOR

- TERENURI PROPRIETATE SALE CALE IN REGIM DE PROPRIETATE SALE
- TERENURI PROPRIETATE PUBLICA DE PROPRIETATE SALE
- TERENURI PROPRIETATE SALE CALE IN REGIM DE PROPRIETATE SALE
- TERENURI PROPRIETATE SALE CALE IN REGIM DE PROPRIETATE SALE
- TERENURI PROPRIETATE SALE CALE IN REGIM DE PROPRIETATE SALE
- TERENURI SALE

### CIRCULATIA TERENURILOR

- TERENURI DE SALE CALE IN REGIM DE PROPRIETATE SALE
- TERENURI DE SALE CALE IN REGIM DE PROPRIETATE SALE
- TERENURI DE SALE CALE IN REGIM DE PROPRIETATE SALE
- TERENURI DE SALE CALE IN REGIM DE PROPRIETATE SALE

<b>S.C. ELADPRO S.R.L.</b>		CUI: 6666617	
SEF PROIECT	Ing. ENACHE LUCIAN	Scara	1/1000
PROIECTAT	Ing. ANDREEA ENACHE	Scara	1/1000
REDACTAT	Ing. RODOR GOGAN	Scara	1/1000

1/1000 - 409.8 / 576.8 (0.24mp)

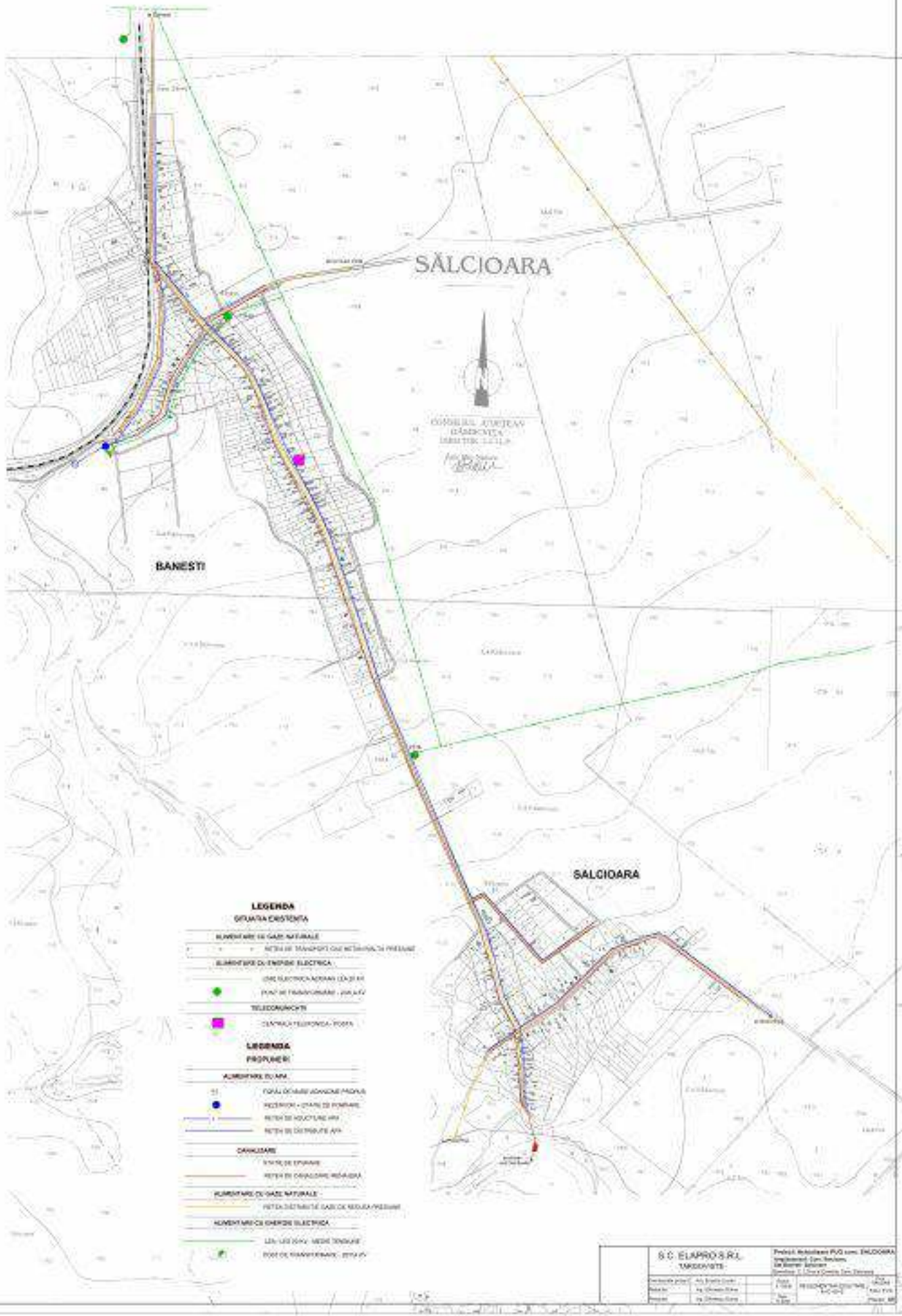

# PLAN URBANISTIC GENERAL - COMUNA SALCIOARA, JUDETUL DAMBOVITA

## LEGENDA

- ZONA DE PROTECTIE DE INTERDICTIE
- ZONA DE PROTECTIE DE INTERDICTIE
- ZONA DE PROTECTIE DE INTERDICTIE
- MONUMENT
- NOUA
- ZONARE DE PROTECTIE

## ZONIFICARE

- ZONA DE PROTECTIE DE INTERDICTIE
- ZONA DE PROTECTIE DE INTERDICTIE
- ZONA DE PROTECTIE DE INTERDICTIE
- ZONA DE PROTECTIE DE INTERDICTIE
- ZONA DE PROTECTIE DE INTERDICTIE
- ZONA DE PROTECTIE DE INTERDICTIE
- ZONA DE PROTECTIE DE INTERDICTIE
- ZONA DE PROTECTIE DE INTERDICTIE
- ZONA DE PROTECTIE DE INTERDICTIE
- ZONA DE PROTECTIE DE INTERDICTIE
- ZONA DE PROTECTIE DE INTERDICTIE
- ZONA DE PROTECTIE DE INTERDICTIE
- ZONA DE PROTECTIE DE INTERDICTIE
- ZONA DE PROTECTIE DE INTERDICTIE

## DRUMURI

- DRUM PUBLIC
- DRUM PUBLIC
- DRUM PUBLIC
- DRUM PUBLIC
- DRUM PUBLIC
- DRUM PUBLIC

## ZONE DE PROTECTIE/INTERDICTIE

- ZONA DE PROTECTIE DE INTERDICTIE
- ZONA DE PROTECTIE DE INTERDICTIE
- ZONA DE PROTECTIE DE INTERDICTIE
- ZONA DE PROTECTIE DE INTERDICTIE
- ZONA DE PROTECTIE DE INTERDICTIE
- ZONA DE PROTECTIE DE INTERDICTIE
- ZONA DE PROTECTIE DE INTERDICTIE
- ZONA DE PROTECTIE DE INTERDICTIE
- ZONA DE PROTECTIE DE INTERDICTIE
- ZONA DE PROTECTIE DE INTERDICTIE
- ZONA DE PROTECTIE DE INTERDICTIE
- ZONA DE PROTECTIE DE INTERDICTIE
- ZONA DE PROTECTIE DE INTERDICTIE
- ZONA DE PROTECTIE DE INTERDICTIE
- ZONA DE PROTECTIE DE INTERDICTIE
- ZONA DE PROTECTIE DE INTERDICTIE
- ZONA DE PROTECTIE DE INTERDICTIE

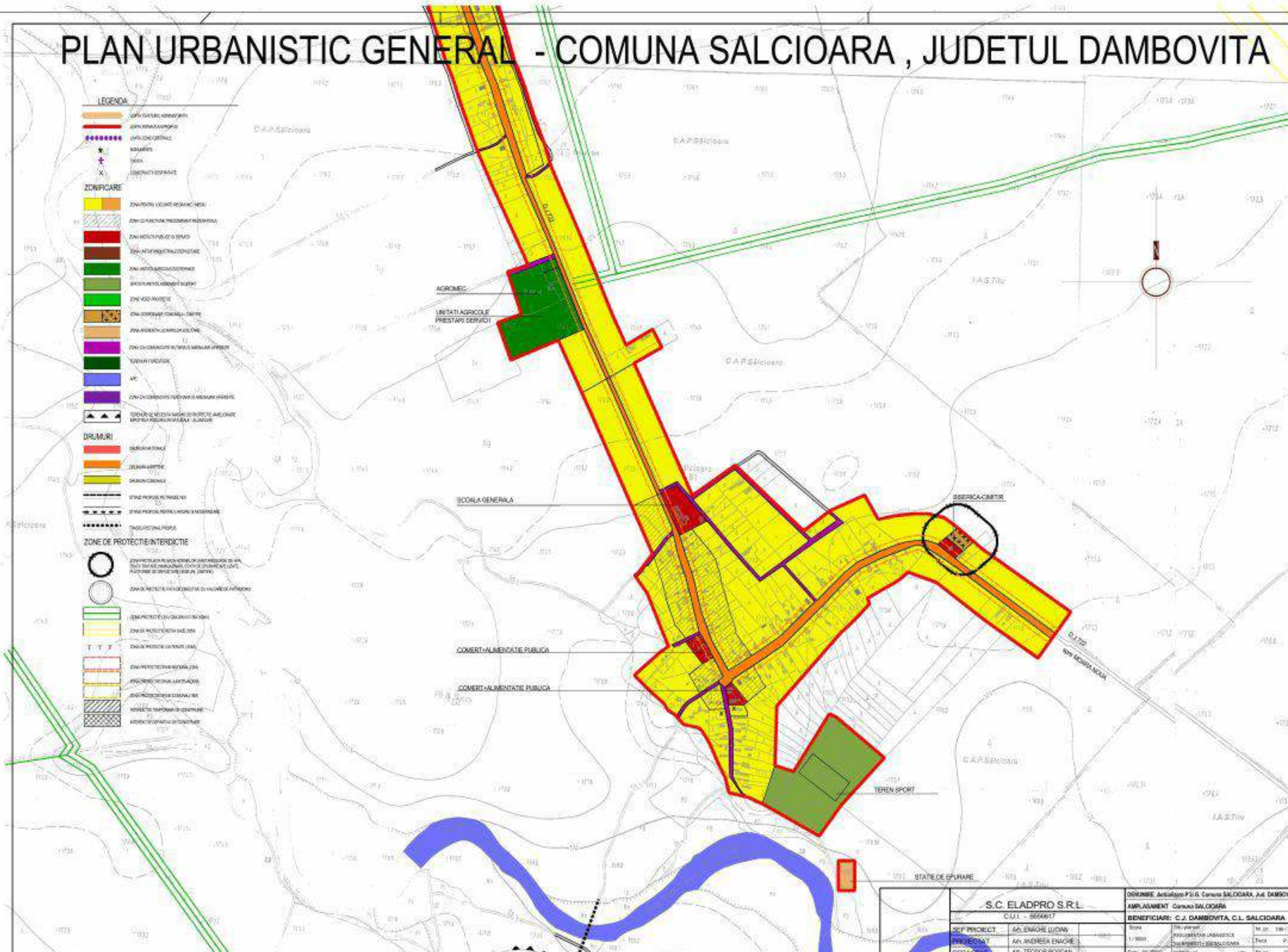

<b>S.C. ELADPRO S.R.L.</b> C.U.I. - 869617		<b>ORDINRE</b> Actiunea P.U.G. Comuna SALCIOARA, Jud. DAMBOVITA	
<b>PROIECT</b> AN. ENACHE IUDAN		<b>AMPLASAMENT</b> Comuna SALCIOARA	
<b>INGINEER</b> AN. ANDREIA ENACHE		<b>BENEFICIAR:</b> C.J. DAMBOVITA, C.L. SALCIOARA	
<b>REDACTAT</b> AN. TEODOR BOGDAN		Scara: 1/1000	
Data: 10.2009		Faza: P.U.G.	
h/1-400.8/576.8 (0.24mp)		Data: 10.2009	









# PLAN URBANISTIC GENERAL - COMUNA SALCIOARA, JUDETUL DAMBOVITA

- LEGENA**
- LIMITA TERITORIULUI ADMINISTRATIV
  - LIMITA INTRE VILAJE SI PROPULE
  - LIMITA ZONELOR CENTRALE
  - ★ NICALABANTE
  - ✚ TRONCA
  - X CONSTRUCII DESFRINTATE
- ZONIFICARE**
- ZONA PENTRU LOCALITATE REGIM DE MEDIU
  - ZONA CU FUNCTII PREDOMINANT REZIDENTIALE
  - ZONA INSTALATI PUBLICE SI SERVICII
  - ZONA UNITATI INDUSTRIALE DEPOZITARE
  - ZONA UNITATI AGRICOLE SI ZONELOR
  - SPATII PLANTATE, AGRIEMENT SI SPORT
  - ZONE VERDE PROTECTIE
  - ZONA GOSPODARIEI COMUNALE / OMTRE
  - ZONA AFERENTA LUCRARILOREDUCARE
  - ZONA CAI COMUNICATE FUTURA SI AMENAJARI AFERENTE
  - TERENURI FORESTIERE
  - ARE
  - ZONA CAI COMUNICATE FEROVIARE SI AMENAJARI AFERENTE
  - TERENURI CE NECESSITA MASURI DE PROTECTIE AMELIOARE IMPOTRIVA RISCURILOR NATURALE - ALUNECARE
- DRUMURI**
- DRUMURI NATIONALE
  - DRUMURI JUDETENE
  - DRUMURI COMUNALE
  - STRAZI PROPUSE PE TEREE NOI
  - STRAZI PROPUSE PENTRU LUCRARE SI MODIFICARE
  - TRASEE PICTORIALE PROPUSE
- ZONE DE PROTECTIE/INTERDICTIE**
- ZONA PROTECTATA PE BAZA ACRORILOR SAU TINE SURSE DE APA STAZII TRONCARE INGAZAVARI, STAZII DE EPURARE APE LOMATE, PLATOURI DE DEPOZITARE DESEURI, OMTRE
  - ZONA DE PROTECTIE FATA DE OBIECTIVE CU VALOARE DE PATRIMONIU
  - ZONA PROTECTIE USA (124200/115M-1080)
  - ZONA DE PROTECTIE ACTIA SAJE (104)
  - ZONA DE PROTECTIE CALITATE (108)
  - ZONA PROTECTIE DRUM NATIONAL (20)
  - ZONA PROTECTIE DRUM JUDETEAN (20)
  - ZONA PROTECTIE DRUM COMUNAL (10)
  - INTERDICTIE TEMPORARA DE CONSTRUIRE
  - INTERDICTIE DEFINITIVA DE CONSTRUIRE

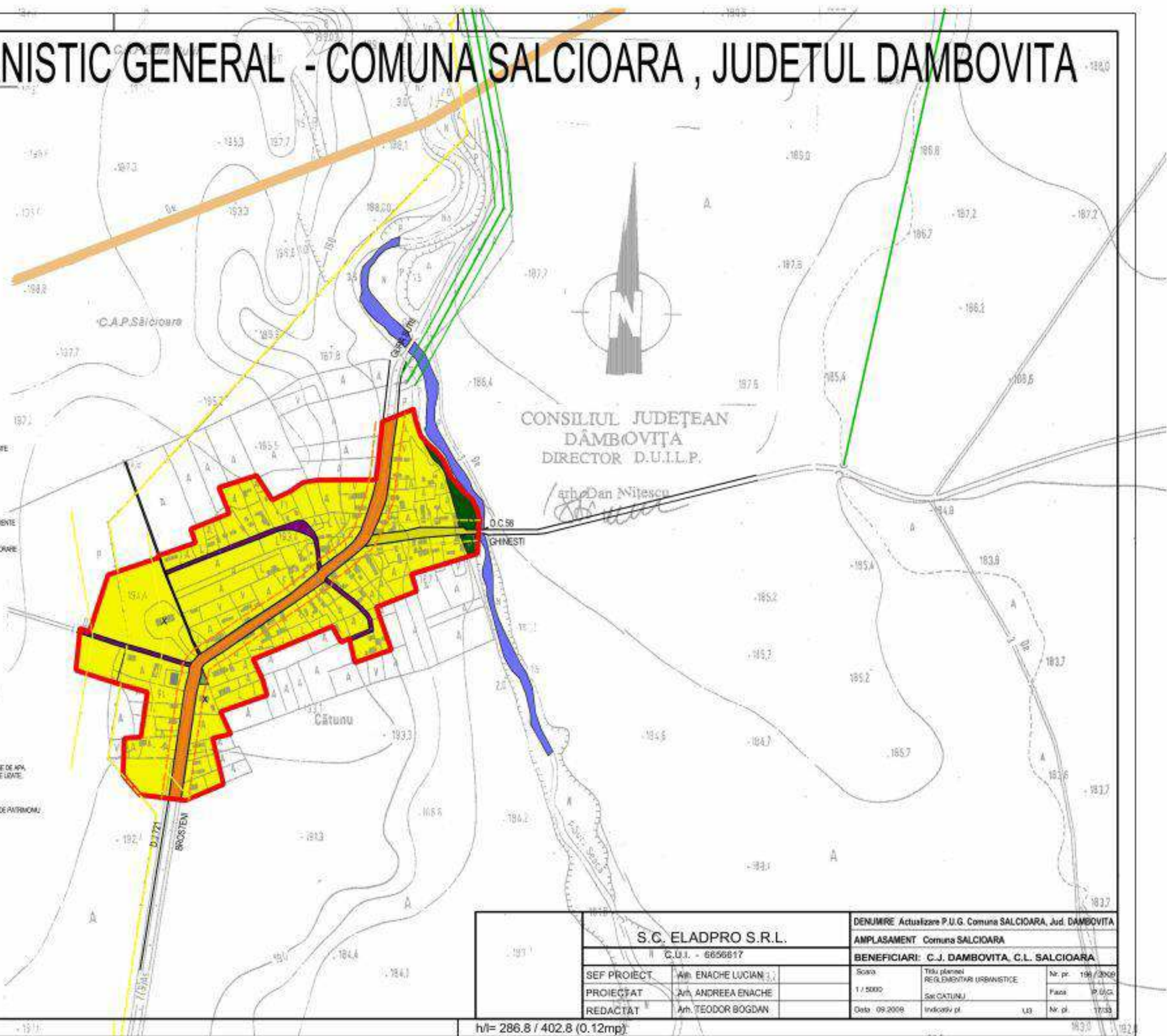

S.C. ELADPRO S.R.L. C.U.I. - 6856817		DENUMIRE Actualizare P.U.G. Comuna SALCIOARA, Jud. DAMBOVITA		
		AMPLASAMENT Comuna SALCIOARA		
SEF PROIECT Arh. ENACHE LUCIAN		BENEFICIARI: C.J. DAMBOVITA, C.L. SALCIOARA		
PROIECTAT Arh. ANDREEA ENACHE	Scara 1:5000	Titlu planșă REGULAMENTAR URBANISTIC		Nr. pr. 198 / 2009
REDACTAT Arh. TEODOR BOGDAN	Data 09.2009	Indicativ pl.	UD	Faza P.U.G.
				Nr. pl. 17/03

h/1= 286.8 / 402.8 (0.12mp)

# PLAN URBANISTIC GENERAL - COMUNA SALCIOARA, JUDETUL DAMBOVITA

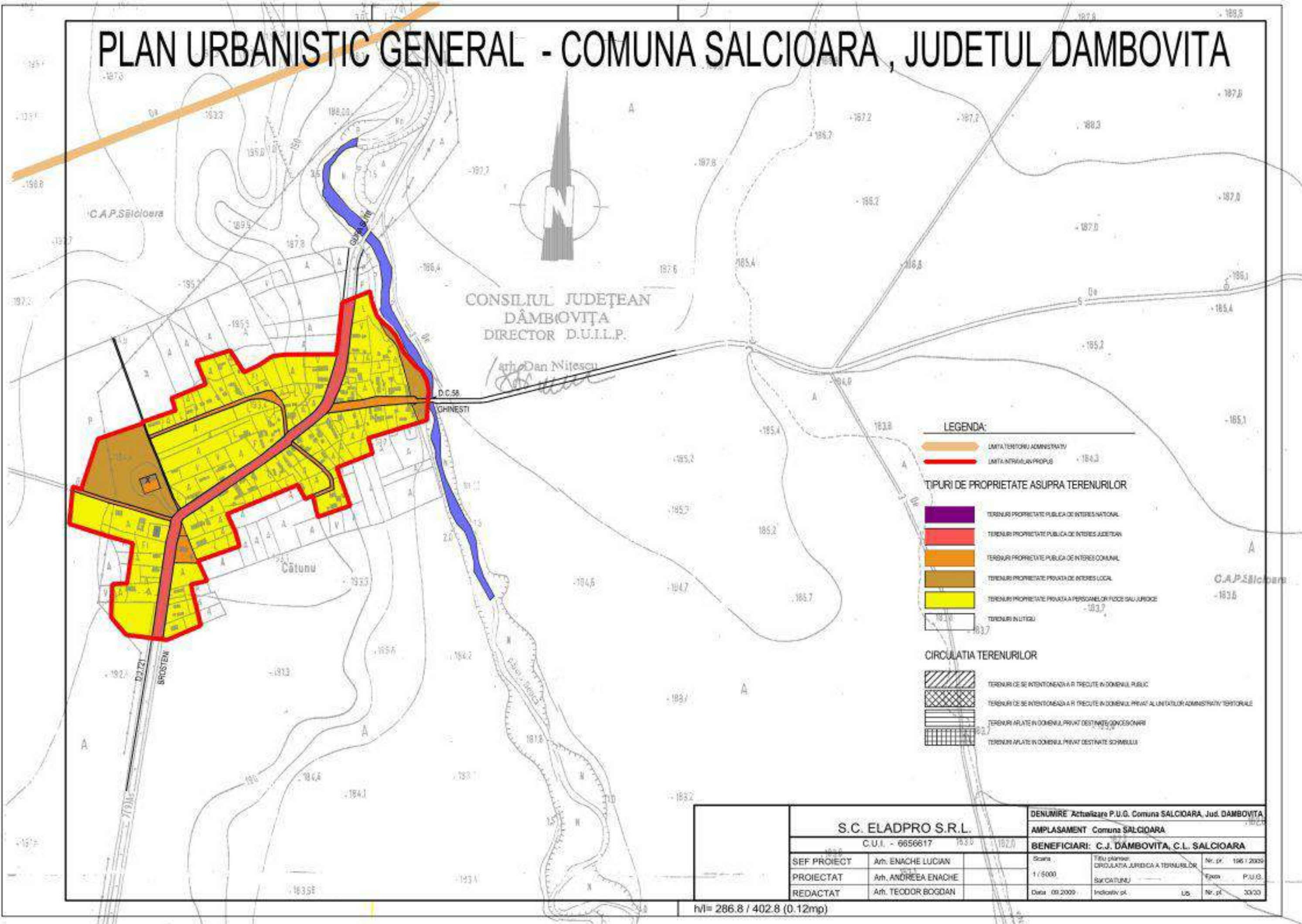

CONSILIUL JUDEȚEAN  
DĂMBOVIȚA  
DIRECTOR D.U.I.L.P.

Arh. Dan Nătescu

### LEGENDA:

- LIMITA TERITORIULUI ADMINISTRATIV
- LIMITA INTRACĂMINII PROPUSE

### TIPURI DE PROPRIETATE ASUPRA TERENURILOR

- TERENURI PROPRIETATE PUBLICA DE INTERES NAȚIONAL
- TERENURI PROPRIETATE PUBLICA DE INTERES JUDEȚEAN
- TERENURI PROPRIETATE PUBLICA DE INTERES COMUNAL
- TERENURI PROPRIETATE PRIVATA DE INTERES LOCAL
- TERENURI PROPRIETATE PRIVATA A PERSOANELOR FIZICE SAU JURIDICE
- TERENURI IN LITIGIU

### CIRCULAȚIA TERENURILOR

- TERENURI CE SE INTENȚIONEAZĂ A FI TRECUTE ÎN DOMENIUL PUBLIC
- TERENURI CE SE INTENȚIONEAZĂ A FI TRECUTE ÎN DOMENIUL PRIVAT AL UNOR ENTITĂȚI ADMINISTRATIVE TERitoriale
- TERENURI APLATE ÎN DOMENIUL PRIVAT DESTINATE CONVEȘTORIRII
- TERENURI APLATE ÎN DOMENIUL PRIVAT DESTINATE SCHIMBĂRII

S.C. ELADPRO S.R.L. C.U.I. - 6856817		DENUMIRE Actualizare P.U.G. Comuna SALCIOARA, Jud. DAMBOVIȚA	
		AMPLASAMENT Comuna SALCIOARA	
BENEFICIARI: C.J. DAMBOVIȚA, C.L. SALCIOARA		Scara	
SEF PROIECT	Arh. ENACHE LUCIAN	1 / 5000	Titlu planșă: CIRCULAȚIA JURIDICA A TERENURILOR
PROIECTAT	Arh. ANDREEA ENACHE		SARCATUNU
REDACTAT	Arh. TEODOR BOGDAN	Data: 03.2020	Indicativ pt. UB. Nr. pt. 30/20

hvl= 286.8 / 402.8 (0.12mp)

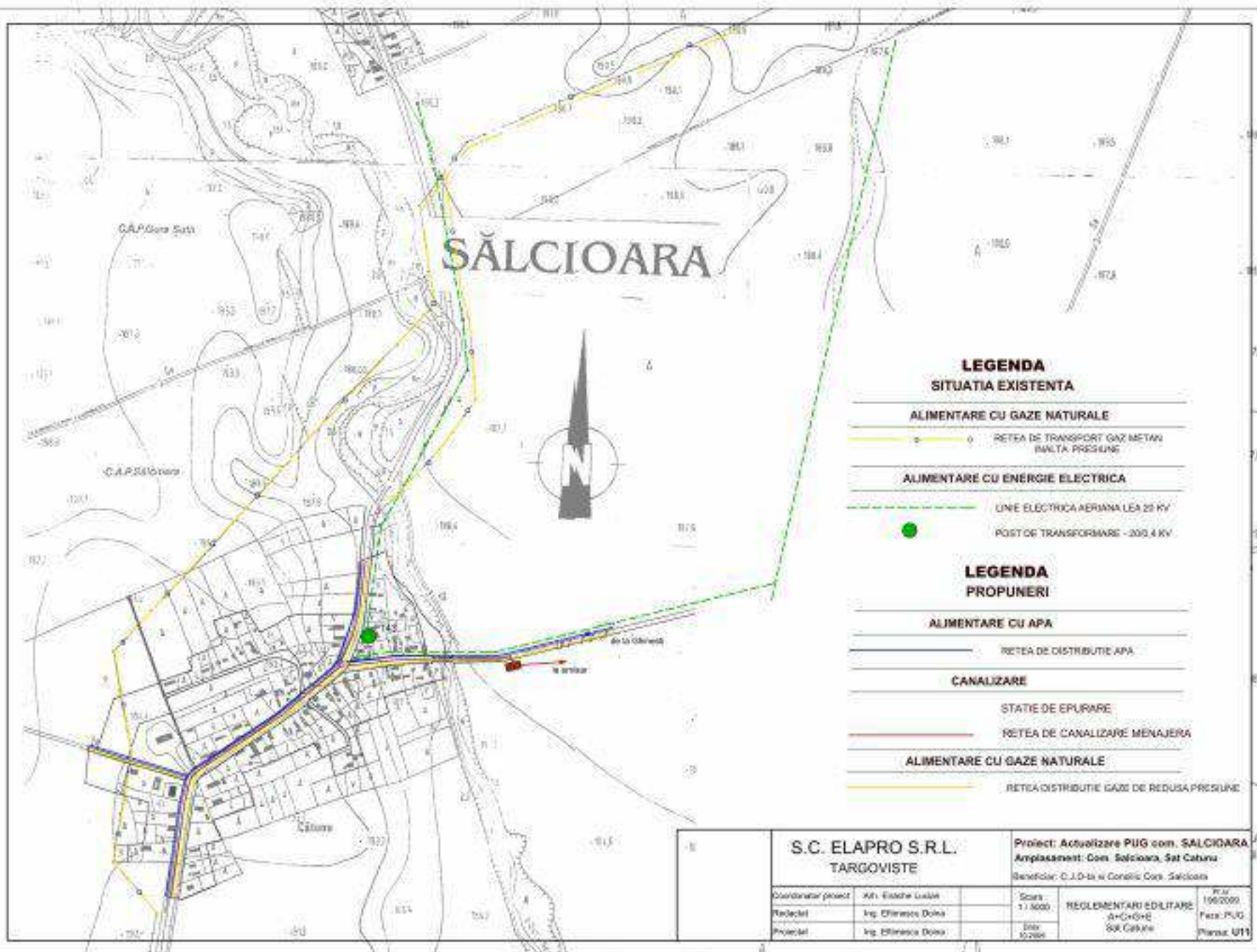

# PLAN URBANISTIC GENERAL - COMUNA SALCIOARA, JUDETUL DAMBOVITA

CONSILIUL JUDEȚEAN  
DĂMBŌVIȚA  
DIRECTOR D.U.L.P.

arh. Dan Nițescu

## LEGENDA:

- LIMITA TERITORIULUI ADMINISTRATIV
- LIMITA INTRAVILAN EXISTENT
- MONUMENTE
- TROTUA - 197.0
- COASTRUCTII DESERVITE
- ZONIFICARE**
- ZONA PENTRU LOCUINTE
- ZONA INSTALATI PUBLICE SI SERVICII
- ZONA UNITATI INDUSTRIALE DEPOZITARE
- ZONA UNITATI AGRICOLE DE CERCETARE
- SPAȚII PENTRU TĂGĂMĂNT SI SPORT
- ZONE VERZI PROTECTE
- TERENUR AGRICOLE IN INTRAVILAN
- ZONA GOSPODĂRII COMUNALE CENTRE
- ZONA AEROSOLIZĂRII UNELOR SOLIDARE
- ZONA CU COMUNICĂȚI RUTIERE SI MEDIULURI AERENE
- TERENUR FORESTIERE
- APE
- ZONA CU COMUNICĂȚI FEROVIARE SI MEDIULURI AERENE
- CALE FERATA CURENTA
- TERENUR NEPRODUCTIVE
- SUPRAFEȚE SOLICITATE PENTRU INTRODUCEREA IN INTRAVILAN
- ZONE CU PERICOL DE POLLUARE DEPURĂRI NECONTROLATE DE DEȘURI MENAJERE
- DRUMURI**
- DRUMUR NAȚIONALE
- DRUMUR JUDEȚENE
- DRUMUR COMUNALE

<b>S.C. ELADPRO S.R.L.</b>		DENUMIRE Actualizare P.U.G. Comuna SALCIOARA, Jud. DAMBOVITA	
C.U.I. - 6656617		AMPLASAMENT Comuna SALCIOARA	
BENEFICIARI: C.J. DAMBOVITA, C.L. SALCIOARA			
SEF PROIECT	Arh. ENACHE LUCIAN	Scara	Titlu planșă SITUATIA EXISTENTA SI ANALIZA CRITICA SAU CĂTĂRI
PROIECTAT	Arh. ANDREEA ENACHE	1/5000	Nr. pr. 190 / 2009
REDACTAT	Arh. TECOOR BOGDAN	Data 03.2009	Faza P.U.G.
		Indicativ pt.	L2 Nr. pl. 9/33

h1= 286.8 / 402.8 (0.12mp)

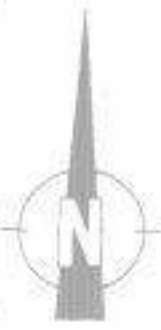
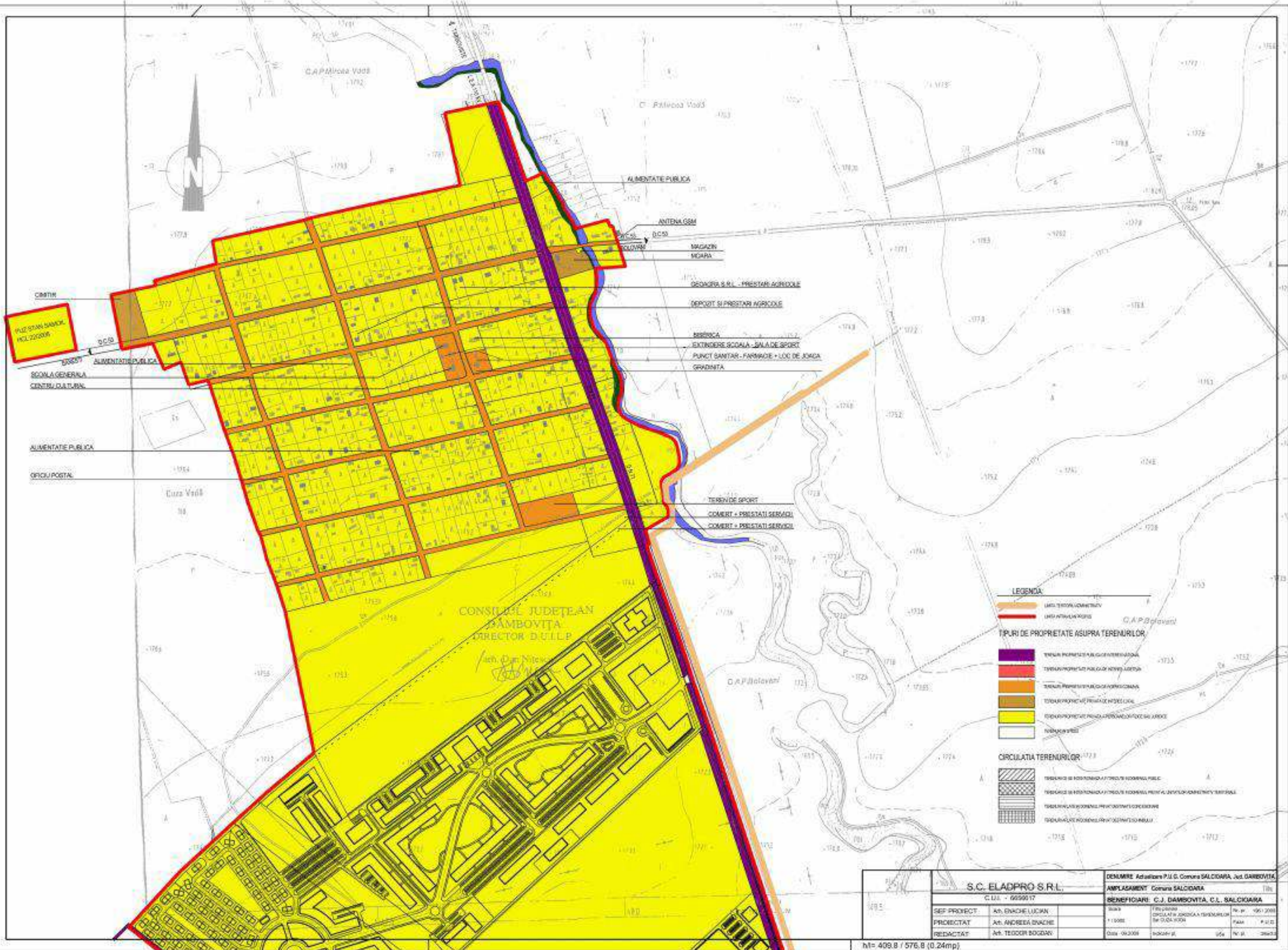

- ALIMENTAȚIE PUBLICĂ
- ANTENĂ GSM
- DEPOZIT
- MAGAZIN
- MOARA
- DEPOZIT S.R.L. - MERȚAN AGRICOLE
- DEPOZIT SI PRESTARI AGRICOLE
- BIROCRACIA
- EXTINDERE ȘCOALA - SALĂ DE SPORT
- PUNCT SANITAR - FARMACIE + LOC DE JOACA
- GRĂDINIȚĂ

PAZ STAN SAU  
PCL 22/2006

ȘCOALA GENERALĂ  
CENTRU CULTURAL

ALIMENTAȚIE PUBLICĂ

OFICIU POSTAL

Cuza Vodă

CONSILIUL JUDEȚEAN  
DĂMBŌVIȚA  
DIRECTOR D.U.L.P.

TEREN DE SPORT  
COMERT + PRESTARI SERVICII  
COMERT + PRESTARI SERVICII

**LEGENDA**

- UNUL TERENUL COMERTIULUI
- UNUL TERENUL AGRICOL

**TIPIURI DE PROPRIETATE ASUPRA TERENURILOR**

- TERENUL PROPRIETATE PUBLICE INTERNAȚIONALE
- TERENUL PROPRIETATE PUBLICE LOCALE
- TERENUL PROPRIETATE PUBLICE ROMÂNIA
- TERENUL PROPRIETATE PRIVATE NEECLOD
- TERENUL PROPRIETATE PRIVATE PERSONALITATE SAU ARIE
- TERENUL NEDETERMINAT

**CIRCULATIA TERENURILOR**

- TERENURI DE ÎNȚEBINȚĂRI / TERENURI ÎNȚEBINȚĂRI PUBLICE
- TERENURI DE ÎNȚEBINȚĂRI / TERENURI ÎNȚEBINȚĂRI PRIVATE / ÎNȚEBINȚĂRI ÎNȚEBINȚĂRI
- TERENURI ÎNȚEBINȚĂRI ÎNȚEBINȚĂRI ÎNȚEBINȚĂRI
- TERENURI ÎNȚEBINȚĂRI ÎNȚEBINȚĂRI ÎNȚEBINȚĂRI

<b>S.C. ELADPRO S.R.L.</b>		C.U.I. - 6699017	
SEF PROIECT:	AV. ENACHE IUCAN	DENUMIRE Adăstirea P.M.G. Comuna SALCIOARA, Jud. DĂMBŌVIȚA	
PROIECTAT:	AV. ANDREEA ENACHE	AMPLASAMENT Comuna SALCIOARA	
REDACTAT:	AV. TEOCOR BOGDAN	BENEFICIARI: C.J. DĂMBŌVIȚA, C.L. SALCIOARA	
		Scara	1:1000
		Proiectat în anul	2006
		Redactat în anul	2006
		Proiectat în anul	2006
		Redactat în anul	2006
		Proiectat în anul	2006
		Redactat în anul	2006

h= 409.8 / 576.8 (0.24mp)

# SĂLCIOARA



## LEGENDA SITUAȚIA EXISTENTĂ

- ALIMENTARE CU GAZE NATURALE**
- REȚEA DE TRANSPORT GAZIER ȘI REȚEA PREDIVĂ
- ALIMENTARE CU ENERGIE ELECTRICA**
- LINE ELECTRICE AERIANE LA 110 KV
  - LINE ELECTRICE AERIANE LA 20 KV
  - POST DE TRANSFORMARE - 20/0.4 KV

## LEGENDA PROPUNERI

- ALIMENTARE CU APA**
- FORAJ DE ÎNȘIȘĂRI PROPUS
  - REZERVOR - STARE DE PĂSTRARE
  - REȚEA DE ADUCȚIE APA
  - REȚEA DE DISTRIBUȚIE APA
- CANALIZARE**
- STARE DE EPURARE
  - REȚEA DE CANALIZARE MENAJERĂ
- ALIMENTARE CU GAZE NATURALE**
- STARE DE ÎNȘIȘĂRI - MĂSURARE GAZE
  - REȚEA DISTRIBUȚIE GAZE DE ÎNȘIȘĂRI
- ALIMENTARE CU ENERGIE ELECTRICA**
- LINE / POST 20 KV - ÎNȘIȘĂRI TENSIUNE
  - POST DE TRANSFORMARE - 20/0.4 KV

<b>S.C. ELAPRO S.R.L.</b> TÂRGOVIȘTE		Proiect: Actualizare PFIU com. SĂLCIOARA Amplasament: Com. Sălcioara, Str. Cămin Vădă	
Coordonator proiect	Ing. Elena Căpălan	Scara	1:1000
Proiectant	Ing. Elena Căpălan	REGULAMENTAR EDIȚIA 2004	1:1000
Proiectant	Ing. Elena Căpălan	Str. Cămin Vădă	1:1000
		ANEXE	Planșă 45







# PLAN URBANISTIC GENERAL - COMUNA SALCIOARA, JUDETUL DAMBOVITA

PUZ TAC-BANU  
MARSAI  
M.C. 38/2007

PUZ BANULUI  
BOGDAN  
M.C. 38/2007

PUZ TAC-BANU  
MARSAN  
M.C. 38/2007

PUZ TAC-BANU  
ALBARIANU  
M.C. 38/2007

Suprafata 1

### LEGENDA:

- LIMITA TERENULORIMUNICIPAL
- LIMITA TERENULUI RASAR

### TIPURI DE PROPRIETATE ASUPRA TERENURILOR

- TERENURI PROPRIETATE PUBLICE DE INTERES LOCAL
- TERENURI PROPRIETATE PUBLICE DE INTERES LOCAL
- TERENURI PROPRIETATE PUBLICE DE INTERES LOCAL
- TERENURI PROPRIETATE PUBLICE DE INTERES LOCAL
- TERENURI PROPRIETATE PUBLICE DE INTERES LOCAL
- TERENURI LIBRE

### CIRCULATIA TERENURILOR

- TERENURI DE INTERES LOCAL IN ZONE DE INTERES LOCAL
- TERENURI DE INTERES LOCAL IN ZONE DE INTERES LOCAL
- TERENURI DE INTERES LOCAL IN ZONE DE INTERES LOCAL
- TERENURI DE INTERES LOCAL IN ZONE DE INTERES LOCAL



<b>S.C. ELADPRO S.R.L.</b>		DENUMIRE Activitate P.U.G. COMUNA SALCIOARA, JUDET DAMBOVITA	
C.U.I. - 005617		AMPLASAMENT COMUNA SALCIOARA	
BENEFICIARI: C.J. DAMBOVITA, C.L. SALCIOARA			
SEF PROIECT	Arh. ENACHE LUCIAN	Scara	1:500
PROIECTAT	Arh. ANDREEA ENACHE	Tip plan	CIRCULATIA JURISDICTIA TERENURILOR SA CUOVA VOEA
REDACTAT	Arh. TEODOR BOGDAN	Data	02.2009
		Intabulata	19.11.2009





# PLAN URBANISTIC GENERAL - COMUNA SALCIOARA, JUDETUL DAMBOVITA

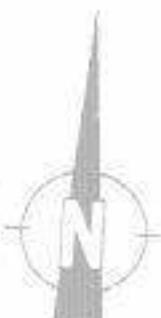

CONSILIUL JUDETEAN  
DAMBOVITA  
DIRECTOR D.U.L.P.

Dr. Dan Nănescu

UNITATI DE POZITARE  
SI PRESTARI SERVICII

FRONT CAPTARE

REZERVOR DE STATIE HIDROPON

STATIE GRAZE

DEPOZIT MATERIALE CONSTRUCII

MAGAZIN MIXT ALIMENTATIE PUBLICA

MAGAZIN MIXT  
PUNCT SANITAR-PARSAJE

LIBRĂRIE PAPER TARI  
CENTRU CULTURAL  
ȘCOALA GENERALĂ  
SALA GIMNASTICĂ-HATELIER  
GRĂDINIȚĂ

LOC DE JOACA

## LEGENDA:

- AVIZI TERENURILOR DEDICATAI
- AVIZI INTERCOMUNALE
- TIPURI DE PROPRIETATE ASUPRA TERENURILOR**
- TERENURI PROPRIETATE PUBLICE DE INTERES NAȚIONAL
- TERENURI PROPRIETATE PUBLICE DE INTERES JUDEȚEAN
- TERENURI PROPRIETATE PUBLICE DE INTERES COMUNAL
- TERENURI PROPRIETATE PUBLICE DE INTERES LOCAL
- TERENURI PROPRIETATE PUBLICE DE INTERES LOCAL
- TERENURI PUBLICE
- CIRCULATIA TERENURILOR**
- TERENURI DE TRANSPORTAȚIE SI TRASEE DE DISTRIBUȚIE
- TERENURI DE TRANSPORTAȚIE SI TRASEE DE DISTRIBUȚIE
- TERENURI DE TRANSPORTAȚIE SI TRASEE DE DISTRIBUȚIE
- TERENURI DE TRANSPORTAȚIE SI TRASEE DE DISTRIBUȚIE

<b>S.C. ELADPRO S.R.L.</b>		DENUMIRE Actualizare P.U.G. Comuna SALCIOARA, Jud. DAMBOVITA	
C.U.I. : 6939917		AMPLASAMENT Comuna SALCIOARA	
BENEFICIARI: C.J. DAMBOVITA, C.L. SALCIOARA			
SEF PROIECT	Av. ENACHE IUCAN	DATA	19.02.2009
PROIECTANT	Av. ANDREA ENACHE	SCALA	1:1000
REDACTAT	Av. TEODOR ȘOȘOVAN	DATA	09.2008
		INSTRUMENT	us
		NR. DE	27/03

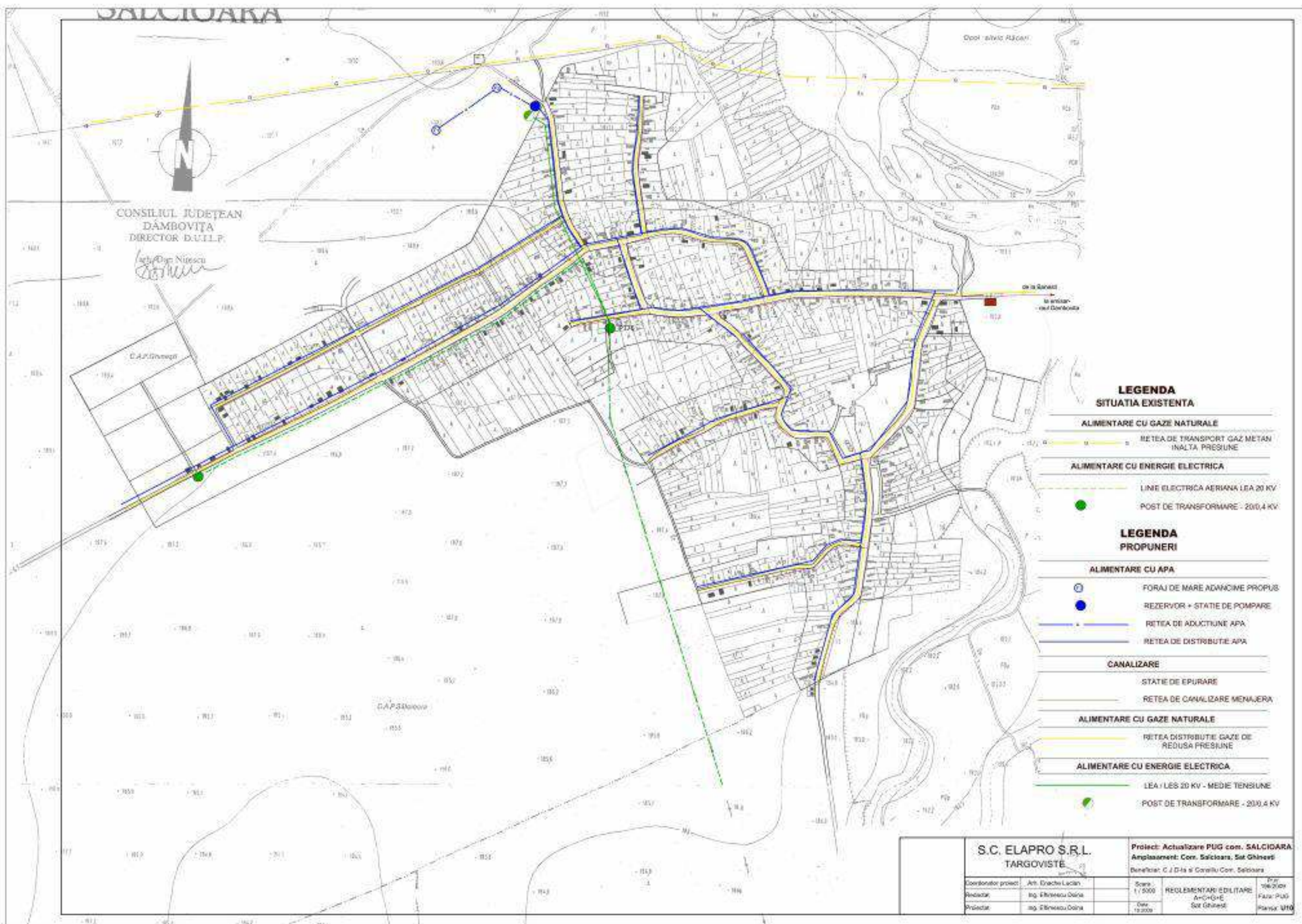

CONSILIUL JUDEȚEAN  
DÂMBOVIȚA  
DIRECTOR D.U.L.P.

Ing. Dor Nănescu  
*[Signature]*

**LEGENDA  
SITUATIA EXISTENTA**

- ALIMENTARE CU GAZE NATURALE**
- RETEA DE TRANSPORT GAZ METAN INALTA PRESIUNE
- ALIMENTARE CU ENERGIE ELECTRICA**
- LINE ELECTRICA AERIANA LEA 20 KV
  - POST DE TRANSFORMARE - 20/0,4 KV

**LEGENDA  
PROPUNERI**

- ALIMENTARE CU APA**
- FORAJ DE MARE ADANCIME PROPUS
  - REZERVOR + STATIE DE POMPARE
  - RETEA DE ADUCTIUNE APA
  - RETEA DE DISTRIBUȚIE APA
- CANALIZARE**
- STATIE DE EPURARE
  - RETEA DE CANALIZARE MENAJERA
- ALIMENTARE CU GAZE NATURALE**
- RETEA DISTRIBUȚIE GAZE DE REDUSA PRESIUNE
- ALIMENTARE CU ENERGIE ELECTRICA**
- LEA / LES 20 KV - MEDIE TENSIUNE
  - POST DE TRANSFORMARE - 20/0,4 KV

<b>S.C. ELAPRO S.R.L.</b>		<b>TARGOVISTE</b>		Proiect: Actualizare PUG com. SALCIOARA	
				Amplasament: Com. Salcioara, Sat Ghinea	
				Beneficiar: C.J.D. Iași și Consiliul Com. Salcioara	
Coordonator proiect:	Ing. Erache Lucian	Scara:	1/5000	REGLEMENTARI/EDITARE:	196/2009
Redactor:	Ing. Silviu Doina			A+C+G+H	Faza: PUG
Proiectant:	Ing. Silviu Doina	Lot:	12/2009	Sat Ghinea	Planșă: 3/10





# PLAN URBANISTIC GENERAL - COMUNA SALCIOARA JUDETEL DAMBOVITA

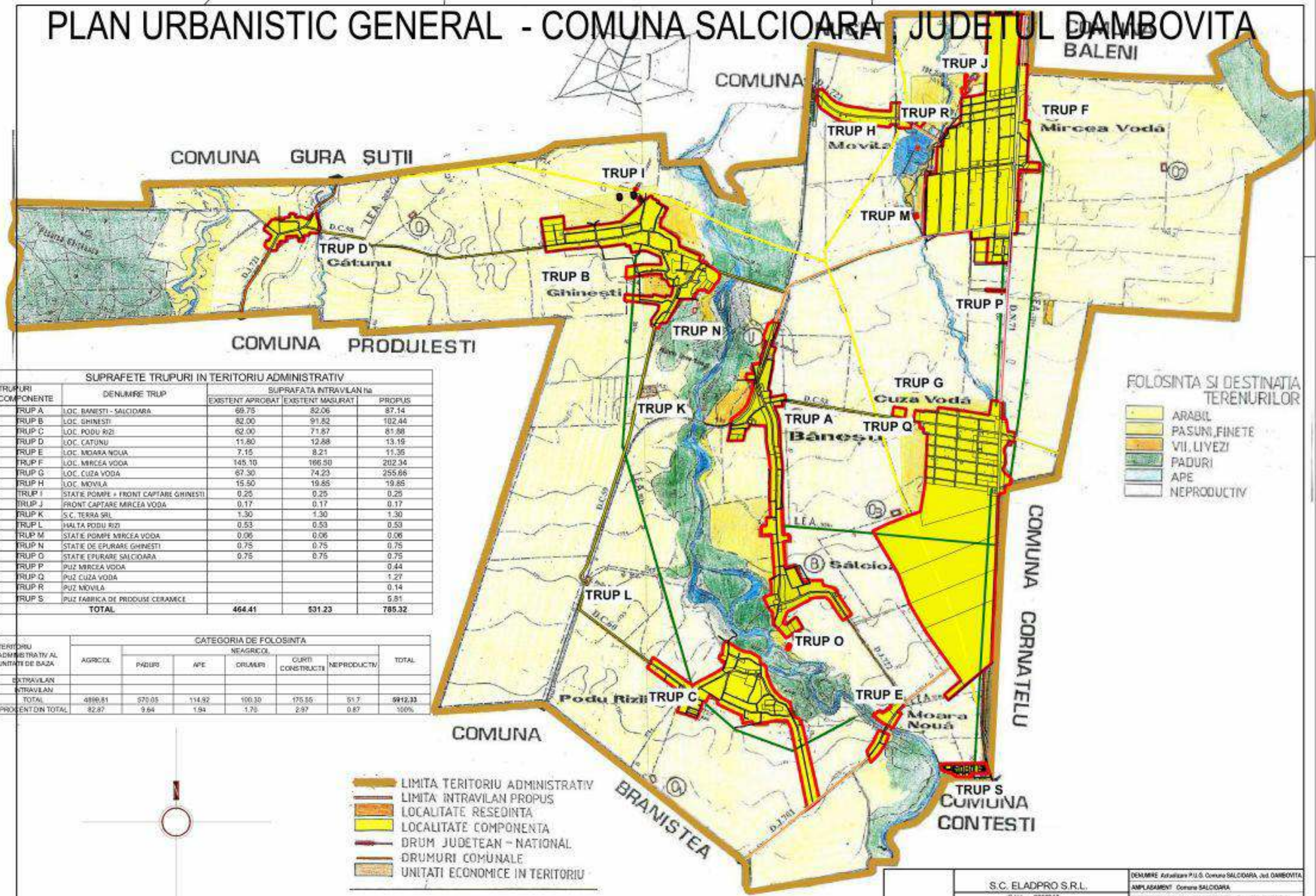

**FOLOSINTA SI DESTINATIA TERENURILOR**

- ARABIL
- PASUNI, FINETE
- VII, LIVEZI
- PADURI
- APE
- NEPRODUCTIV

**SUPRAFETE TRUPURI IN TERITORIU ADMINISTRATIV**

TRUPURI COMPONENTE	DENUMIRE TRUP	SUPRAFATA INTRAVILAN ha		
		EXISTENT APROBAT	EXISTENT MASURAT	PROPUIS
TRUP A	LOC. BANESTI - SALCIOARA	69.75	82.06	87.14
TRUP B	LOC. GHINESTI	82.00	91.82	102.44
TRUP C	LOC. PODU RIZI	62.00	71.87	81.88
TRUP D	LOC. CATUNU	11.80	12.88	13.19
TRUP E	LOC. MOARA NOUA	7.15	8.21	11.35
TRUP F	LOC. MIRCEA VODA	145.10	166.50	202.34
TRUP G	LOC. CUZA VODA	67.30	74.23	255.86
TRUP H	LOC. MOVILA	15.50	19.85	19.85
TRUP I	STATE POMPE + FRONT CAPTARE GHINESTI	0.25	0.25	0.25
TRUP J	FRONT CAPTARE MIRCEA VODA	0.17	0.17	0.17
TRUP K	S.C. TERRA SRL	1.30	1.30	1.30
TRUP L	HALTA PODU RIZI	0.53	0.53	0.53
TRUP M	STATE POMPE MIRCEA VODA	0.06	0.06	0.06
TRUP N	STATE DE EPURARE GHINESTI	0.75	0.75	0.75
TRUP O	STATE EPURARE SALCIOARA	0.75	0.75	0.75
TRUP P	PUIZ MIRCEA VODA			0.44
TRUP Q	PUIZ CUZA VODA			1.27
TRUP R	PUIZ MOVILA			0.14
TRUP S	PUIZ FABRICA DE PRODUSE CERAMICE			5.81
<b>TOTAL</b>		<b>464.41</b>	<b>531.23</b>	<b>785.32</b>

**CATEGORIA DE FOLOSINTA**

TERITORIU ADMINISTRATIV AL UNITATI DE BAZA	AGRICOL	NEAGRICOL					TOTAL
		PADURI	APE	DRUMURI	CURTI CONSTRUCTI	NEPRODUCTIV	
INTRAVILAN							
EXTRAVILAN							
<b>TOTAL</b>	<b>4999.81</b>	<b>579.05</b>	<b>114.92</b>	<b>100.30</b>	<b>175.85</b>	<b>61.7</b>	<b>6912.33</b>
PROCENT DIN TOTAL	82.87	9.64	1.94	1.75	2.97	0.87	100%

- LIMITA TERITORIU ADMINISTRATIV
- LIMITA INTRAVILAN PROPUS
- LOCALITATE RESEDINTA
- LOCALITATE COMPONENTA
- DRUM JUDETEAN - NATIONAL
- DRUMURI COMUNALE
- UNITATI ECONOMICE IN TERITORIU

<b>S.C. ELADPRO S.R.L.</b>		DENUMIRE Actualizare P.U.S. Comuna SALCIOARA, Jud. DAMBOVITA	
C.U.I. - 6056017		AMPLASAMENT Comuna SALCIOARA	
BENEFICIARI: C.J. DAMBOVITA, C.J. SALCIOARA		Data: 09.2009	
SEF PROIECT: Ar. ENACHE LUCIAN	PROIECTAT: Ar. ANDREA BIACHE	REDACTAT: Ar. TEODOR BOGDAN	1/25000
Data: 09.2009		1/25000	



# PLAN URBANISTIC GENERAL - COMUNA SALCIOARA, JUDETUL DAMBOVITA

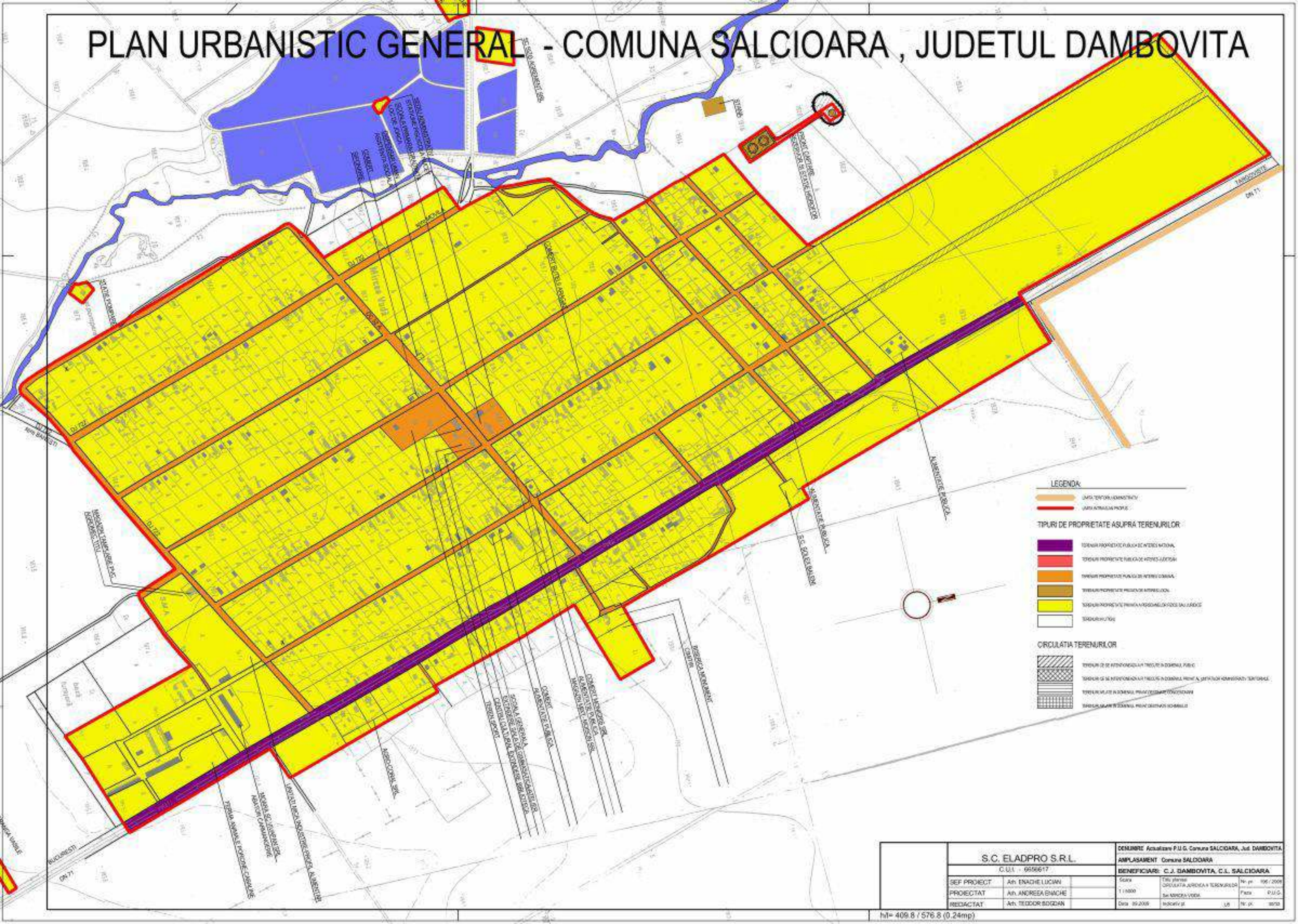

- LEGENDA**
- ZONA TEROR ADMINISTRATIV
  - ZONA AMPLASAMENT
- TIPURI DE PROPRIETATE ASUPRA TERENURILOR**
- TERENURI PROPRIETATE PUBLICA DE INTERES NATIONAL
  - TERENURI PROPRIETATE PUBLICA DE INTERES LOCAL
  - TERENURI PROPRIETATE PUBLICA DE INTERES COMUNAL
  - TERENURI PROPRIETATE PRIVATA DE INTERES LOCAL
  - TERENURI PROPRIETATE PRIVATA DE INTERES LOCAL SAU JARDIN
  - TERENURI LIBRE
- CIRCULATA TERENURILOR**
- TERENURI DE SE INTERFERANȚĂ ÎN TEREN DE DOMENIU PUBLIC
  - TERENURI DE SE INTERFERANȚĂ ÎN TEREN DE DOMENIU PUBLIC SAU TERENURI ADMINISTRATIVE TERENURI
  - TERENURI ÎN DOMENIU PRIVAT DE INTERES LOCAL
  - TERENURI ÎN TERENURI DE DOMENIU PRIVAT DE INTERES LOCAL

<b>S.C. ELADPRO S.R.L.</b>		C.U.I. - 6956617	
SEF PROIECT	Arh. ENACHE LUCIAN	BENEFICIAR: C.J. DAMBOVITA, C.L. SALCIOARA	
PROIECTAT	Arh. ANDREA EMACHE	Scara	Titlu planșă
REDACTAT	Arh. TEODOR BOGDAN	1:1000	OPULETA JARDINĂ ȘI TERENURI
		Data: 09-2008	ȘI ÎNȘIȘA VEDĂ
			Planșă P.U.G.
			Nr. pl. 4000

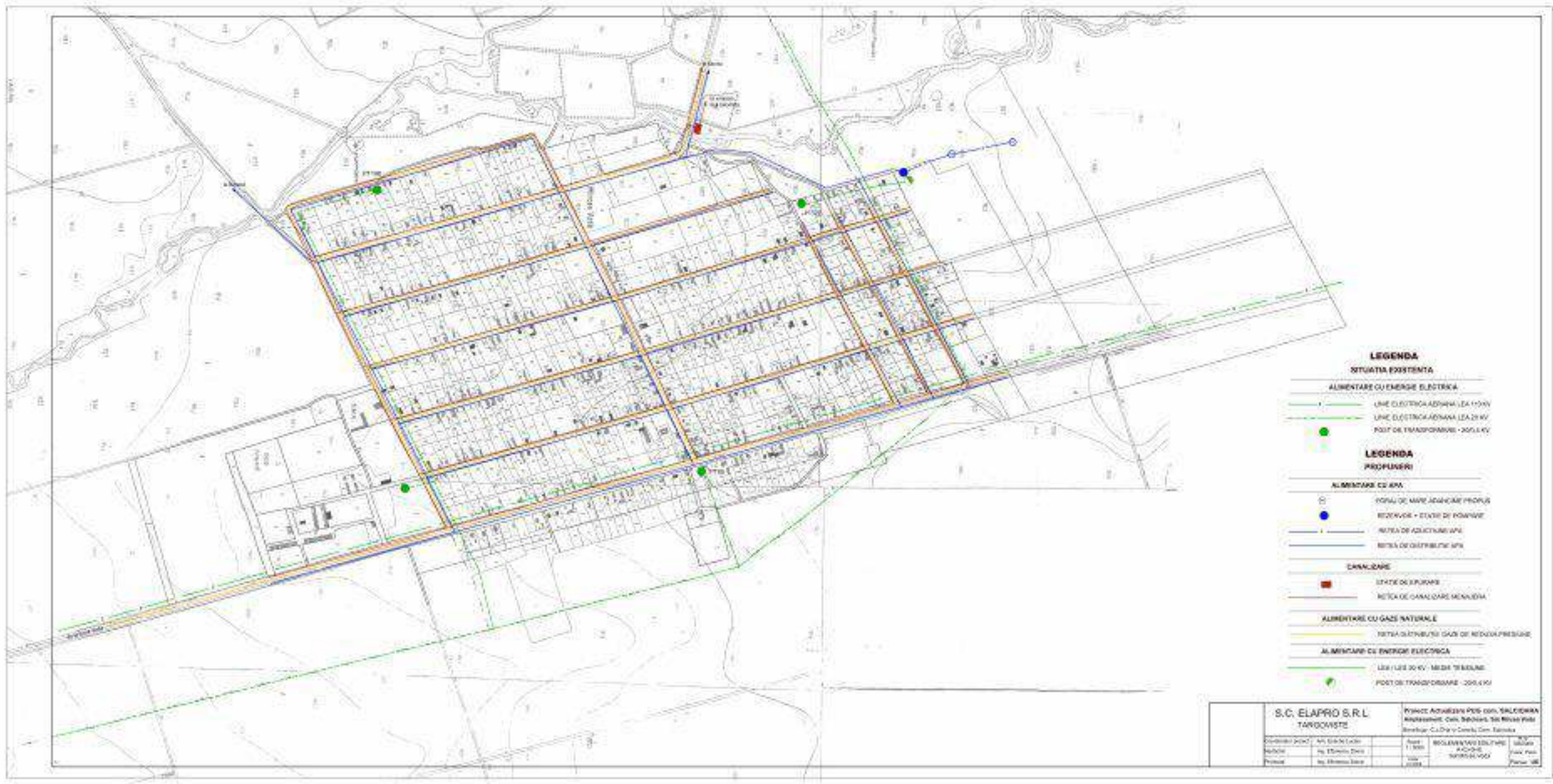

**LEGENDA**

**STIUTA EXISTENTA**

- ALIMENTARE CU ENERGIE ELECTRICE
- LINE ELECTRICE AERIANE 10-15 KV
- LINE ELECTRICE AERIANE 10-15 KV
- POST DE TRANSFORMARE 205 KV

**LEGENDA**

**PROFUNERI**

- ALIMENTARE CU APA
- FORAU DE MARE ADANCARE PROFUNDA
- REZERVAUA + STIVURI DE POMPAJE
- RETEA DE ADUCTIUNI APA
- RETEA DE DISTRIBUTIE APA

**CANALIZARE**

- STATE DE PURIFICARE
- RETEA DE CANALIZARE MENAJERA

**ALIMENTARE CU GAZE NATURALE**

- RETEA DISTRIBUTIE GAZE DE REDUCAT PRESIUNEA

**ALIMENTARE CU ENERGIE ELECTRICE**

- LINE 10-15 KV - MEDIA TENSIUNEA
- POST DE TRANSFORMARE 205 KV

<b>S.C. ELAPRO S.R.L.</b>		<b>PROIECT ADUCEREA PENS. COM. SALCIENIA</b>	
<b>TARGOVISTE</b>		<b>AMPLASAMENT. CANT. SEDIULUI. SA. RIVAR. PENS.</b>	
Coordonator proiect	ING. DAN IACOB	Scara	1:1000
Redactor	ING. ELIANA DINA	Regulamentul de proiectare	SR 100/2006
Proiectant	ING. ELIANA DINA	Proiectare	PROIECTAREA
		Verificare	VERIFICAREA
		Proiectare	PROIECTAREA

# PLAN URBANISTIC GENERAL - COMUNA SALCIOARA, JUDETUL DAMBOVITA

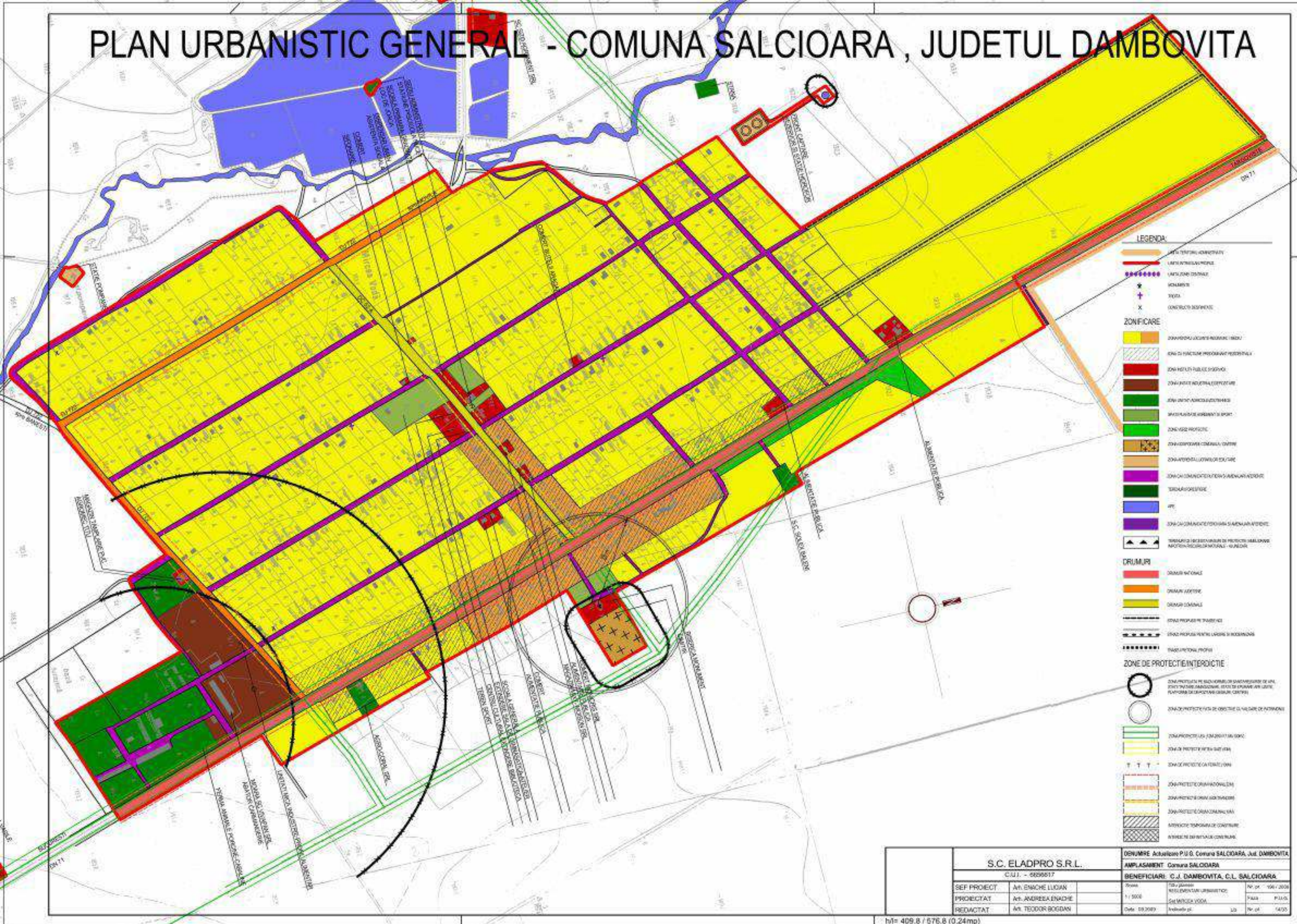

- ### LEGENDA
- LINI TERENI ADMINISTRATIVI
  - LINI ADMINISTRATIVE
  - LINI DE CANTONAMENT
  - IMPLANTATII
  - PUNCTE
  - CONTROLUL DISPONIBILITATII
- ### ZONIFICARE
- ZONA DE LOCALITATE RESIDENTIALA (R100)
  - ZONA DE FUNCTIUNI PROMOUATE PESTER PLANUL
  - ZONA PUBLICA (PUB)
  - ZONA INDUSTRIALA DESTINATA
  - ZONA DE ACTIVITATE AGROPECUARA
  - ZONA DE ACTIVITATE SPORTIV-RECREATIVA
  - ZONA DE ZECI
  - ZONA DE ACTIVITATE COMERCIALA (C100)
  - ZONA DE ACTIVITATE CULTURALA
  - ZONA DE ACTIVITATE EDUCATIVA SI AMPLASAMENT
  - TERENURI DE
  - ZONA DE ACTIVITATE DE RECREACIE SI AMPLASAMENT
  - TERENURI DE DESTINACIE DE PROTECTIE SI MONUMENTE
- ### DRUMURI
- DRUMURI NATIONALE
  - DRUMURI JUDETENE
  - DRUMURI COMUNALE
  - DRUMURI PROPUSE DE PLANIFICARE
  - DRUMURI PROPUSE PENTRU LUCRURI SI RECONSTRUCIE
  - TRASEURI DE PROTECTIE
- ### ZONE DE PROTECTIE INTERDICTIE
- ZONA DE PROTECTIE PE NEALINIAMENTUL SI PE PERIMETRU DE APARARE A ZONELOR DE INTERES LOCAL, ZONE DE PROTECTIE SI MONUMENTE
  - ZONA DE PROTECTIE PENTRU OBIECTIVE DE VALoare DE PATRIMONIU
  - ZONA DE PROTECTIE LA ZECI (Z100) SI ZECI
  - ZONA DE PROTECTIE PENTRU ZECI
  - ZONA DE PROTECTIE CA TERENURI
  - ZONA DE PROTECTIE COMERCIALA (C100)
  - ZONA DE PROTECTIE COMERCIALA (C100)
  - ZONA DE PROTECTIE COMERCIALA (C100)
  - ZONA DE PROTECTIE COMERCIALA (C100)
  - MONUMENTE SI TERENURI DE PROTECTIE
  - MONUMENTE SI TERENURI DE PROTECTIE

<b>S.C. ELADPRO S.R.L.</b>		C.U.I. - 6296617		DENUMIRE Actualizare P.U.G. Comuna SALCIOARA, Jud. DAMBOVITA	
C.U.I. - 6296617		BENEFICIARI: C.J. DAMBOVITA, C.L. SALCIOARA		AMPLASAMENT: Comuna SALCIOARA	
SEF PROIECT	AV. EMACHE LUDAN	DATA	04.10.2019	NR. DE	156 / 2019
PROIECTAT	AV. ANDREEA ENACHE	SCALA	1 / 5000	PAGA	P.U.G.
REDACTAT	AV. TEODOR BOGDAN	DATA	08.2019	NR. DE	1420

# PLAN URBANISTIC GENERAL - COMUNA SALCIOARA, JUDETUL DAMBOVITA

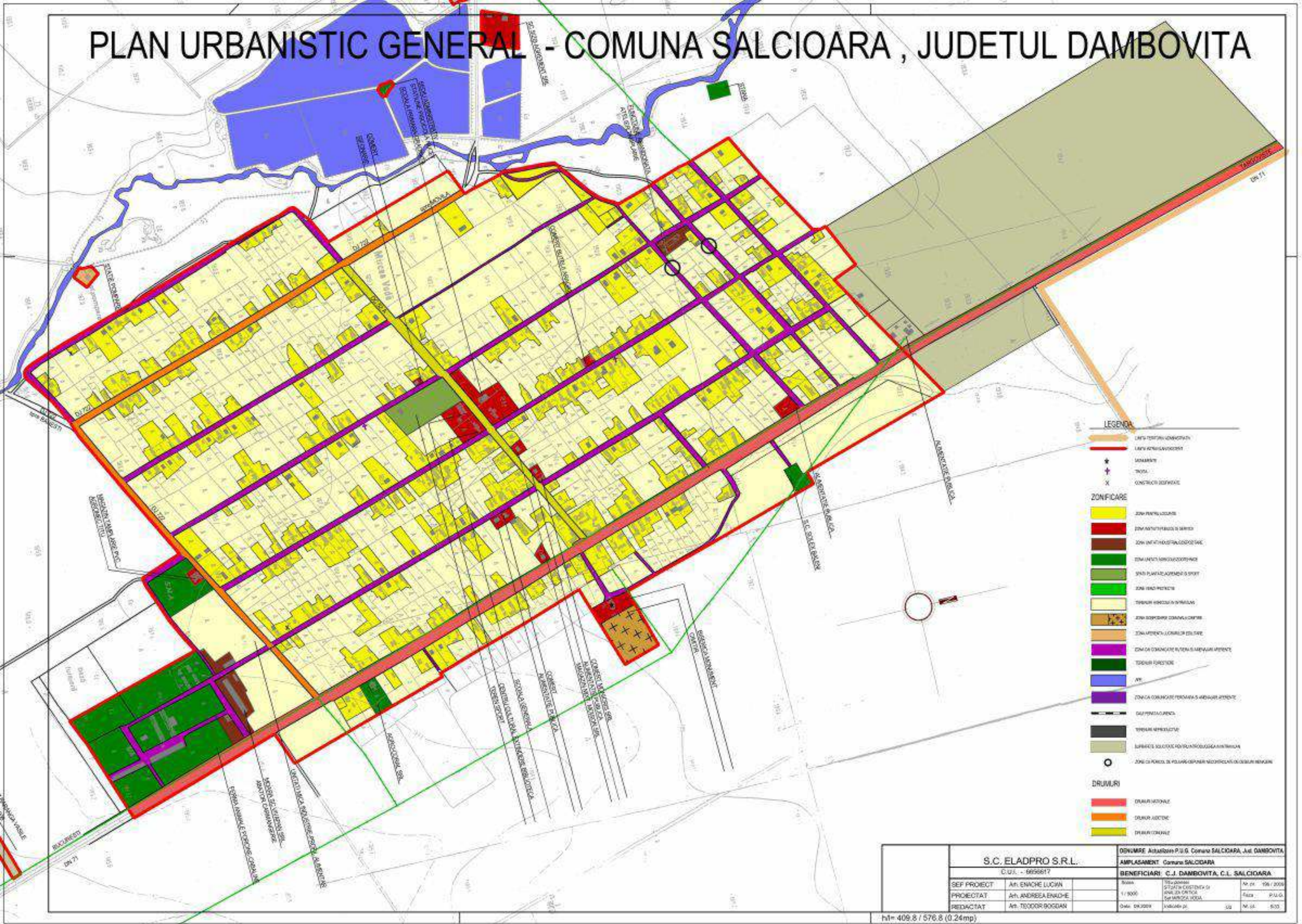

<b>S.C. ELADPRO S.R.L.</b>		C.U.I. - 6958617	
SEF PROIECT	Ar. EMACHE LUCINA	Titlu planșă	STĂTUȚA COSTINEX SA
PROIECTAT	Ar. ANDREEA ENACHE	1 / 5000	INCALZIRE CENTRALĂ
REDACTAT	Ar. TEODOR BOGDAN	DATA: 04.2024	INCALZIRE LOCALĂ
		DATA: 04.2024	INCALZIRE LOCALĂ

# PLAN URBANISTIC GENERAL - COMUNA SALCIOARA, JUDETUL DAMBOVITA

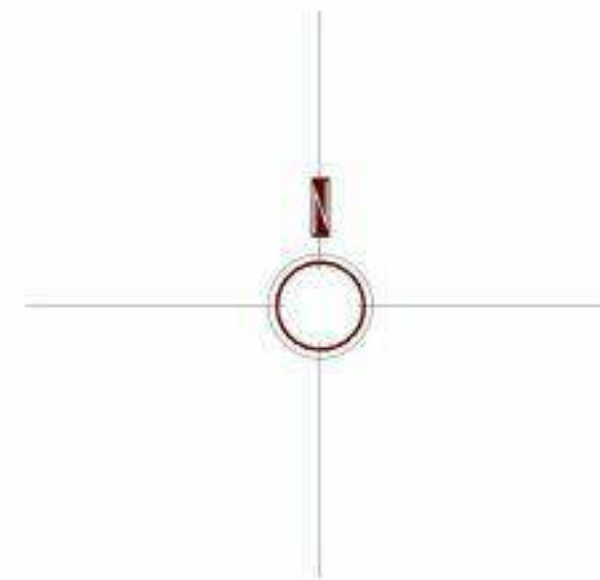
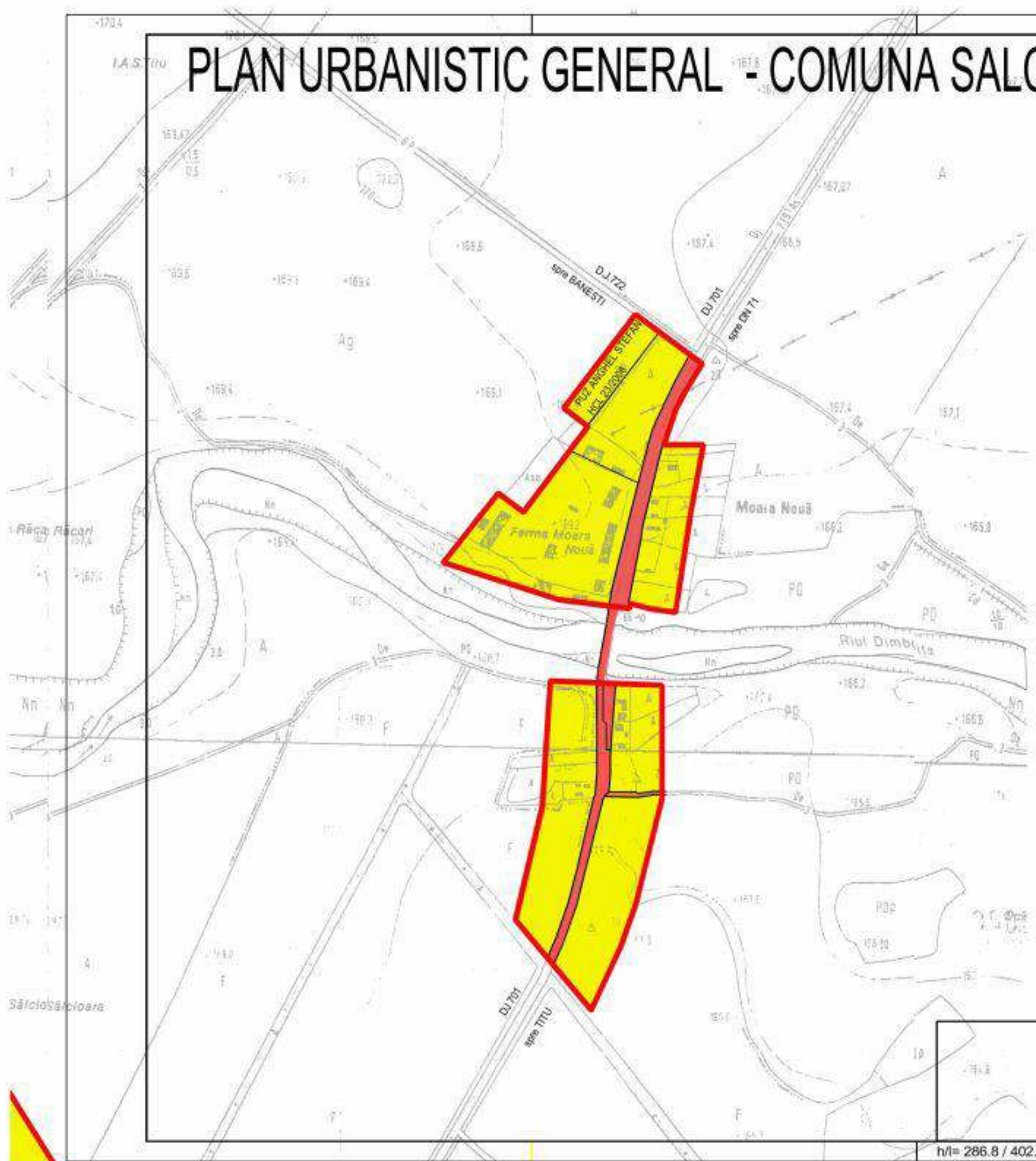

## LEGENDA:

-  LIMITA TERENURILOR ADMINISTRATIV
-  LIMITA INTERVALUL PROFIL

## TIPURI DE PROPRIETATE ASUPRA TERENURILOR

-  TERENURI PROPRIETATE PUBLICA DE INTERES NATIONAL
-  TERENURI PROPRIETATE PUBLICA DE INTERES JUDETEAN
-  TERENURI PROPRIETATE PUBLICA DE INTERES COMUNAL
-  TERENURI PROPRIETATE PRIVATA DE INTERES LOCAL
-  TERENURI PROPRIETATE PRIVATA A PERSOANELOR FIZICE SAU JURIDICE
-  TERENURI ALTE

## CIRCULATIA TERENURILOR

-  TERENURI CE SE INTENDIONEAZA A FI TRECUTE IN DOMENIUL PUBLIC
-  TERENURI CE SE INTENDIONEAZA A FI TRECUTE IN DOMENIUL PRIVAT AL UNOR SALE/ADMINISTRATII TERRITORIALE
-  TERENURI PLATE IN DOMENIUL PRIVAT DESTINATE CONCESIONARI
-  TERENURI PLATE IN DOMENIUL PRIVAT DESTINATE SCHIMBULUI

S.C. ELADPRO S.R.L. C.U.I. - 6658617		DENUMIRE Actualizare P.U.G. Comuna SALCIOARA, Jud. DAMBOVITA		
		AMPLASAMENT Comuna SALCIOARA		
SEF PROIECT Arh. ENACHE LUCIAN		BENEFICIARI: C.J. DAMBOVITA, C.L. SALCIOARA		
PROIECTAT Arh. ANDREEA ENACHE		Scara 1 / 5000	Titu planșă CIRCULATIA JURIDICA A TERENURILOR	Nr. pr. 196 / 2009
REDACTAT Arh. TEODOR BOGDAN		Data 09.2009	Ses MOARA NOUA	Faza P.U.G.
			Indicativ pl. us.	Nr. pl. 02/33

h/l= 286.8 / 402.8 (0,12mp)

# PLAN URBANISTIC GENERAL - COMUNA SALCIOARA, JUDETUL DAMBOVITA



- LIMITA TERITORIULUI ADMINISTRATIV
  - LIMITA INTER-SALIIAN POPULAS
  - LIMITA ZONEI CENTRALE
  - ★ MONUMENTE
  - † TROIEA
  - X CONSTRUCTII DESERTATE
- ZONIFICARE**
- ZONA PENTRU LOCUINTA REGIMULUI MEDIU
  - ZONA CU FUNCTIUNE PREDOMINANT REZIDENTIALA
  - ZONA INSTALATI PUBLICE SI SERVICII
  - ZONA UNITATI INDUSTRIALE DEPOZITARE
  - ZONA UNITATI AGRICOLE ZOOATERINE
  - SPATII PLANTATI, AGREMENT SI SPORT
  - ZONE VERDE PROTECTIE
  - ZONA GOSPODARIE COMUNALA / GIMTRIE
  - ZONA ARBENTALIUCRILOR DE CULTIVARE
  - ZONA CAI COMUNICATIE RUTIERA SI AVENURI APARENTE
  - TERENURI FORESTIERE
  - APE
  - ZONA CAI COMUNICATIE FEROVIA SI AVENURI APARENTE
  - ▲▲ TERENURI DE NECESITA INALTA DE PROTECTIE INBETRIRE BIOCIVILA REZERVOR NATURALI SI ALIUDORA
- DRUMURI**
- DRUMURI NATIONALE
  - DRUMURI JUDETENE
  - DRUMURI COMUNALE
  - STRAZI PROPUSE PE TRASEE NOI
  - STRAZI PROPUSE PENTRU LARGIRE SI MODERNIZARE
  - TRASEE PECTONALE PROPUSE
- ZONE DE PROTECTIE/INTERDICTIE**
- ZONA PROTECTATA PE BAZA NORMELOR SANITARE (SURSE DE APA, SPATII TRATARE INBETRIRE, SPATII DE EPURARE APE LOAZIE, PLATFORME DE DEPOZITARE DEBRII, GIMTRIE)
  - ZONA DE PROTECTIE FATATA DE OBIECTIVE CU VALOARE DE PATRIMONIU
  - ZONA PROTECTIE USA (DIN ORDINUL 5M/1996)
  - ZONA DE PROTECTIE REZERVA GAZE (ZMG)
  - ZONA DE PROTECTIE (AERATE) (HBM)
  - ZONA PROTECTIE DRUM NATIONAL (ZMN)
  - ZONA PROTECTIE DRUM JUDETAN (ZMJ)
  - ZONA PROTECTIE DRUM COMUNAL (ZMC)
  - INTERDICTIE TEMPORARA DE CONSTRUIRE
  - INTERDICTIE DEFINITIVA DE CONSTRUIRE

S.C. ELADPRO S.R.L. C.U.I. - 6656617		DENUMIRE Actualizare P.U.G. Comuna SALCIOARA, Jud. DAMBOVITA	
		AMPLASAMENT Comuna SALCIOARA	
BENEFICIARI: C.J. DAMBOVITA, C.L. SALCIOARA		Scara	Titu plansei REGLEMENTAR URBANISTIC
SEF PROIECT	Arh. ENACHE LUCIAN	1 / 5000	Nr. pr. 196 / 2009
PROIECTAT	Arh. ANDREEA ENACHE		Faza P.U.G.
REDACTAT	Arh. TEODOR BOGDAN	Data 09/2009	Indicativ pl. LD Nr. pl. 17/03

h/m= 286.8 / 402.8 (0.12mp)

# PLAN URBANISTIC GENERAL - COMUNA SALCIOARA, JUDETUL DAMBOVITA

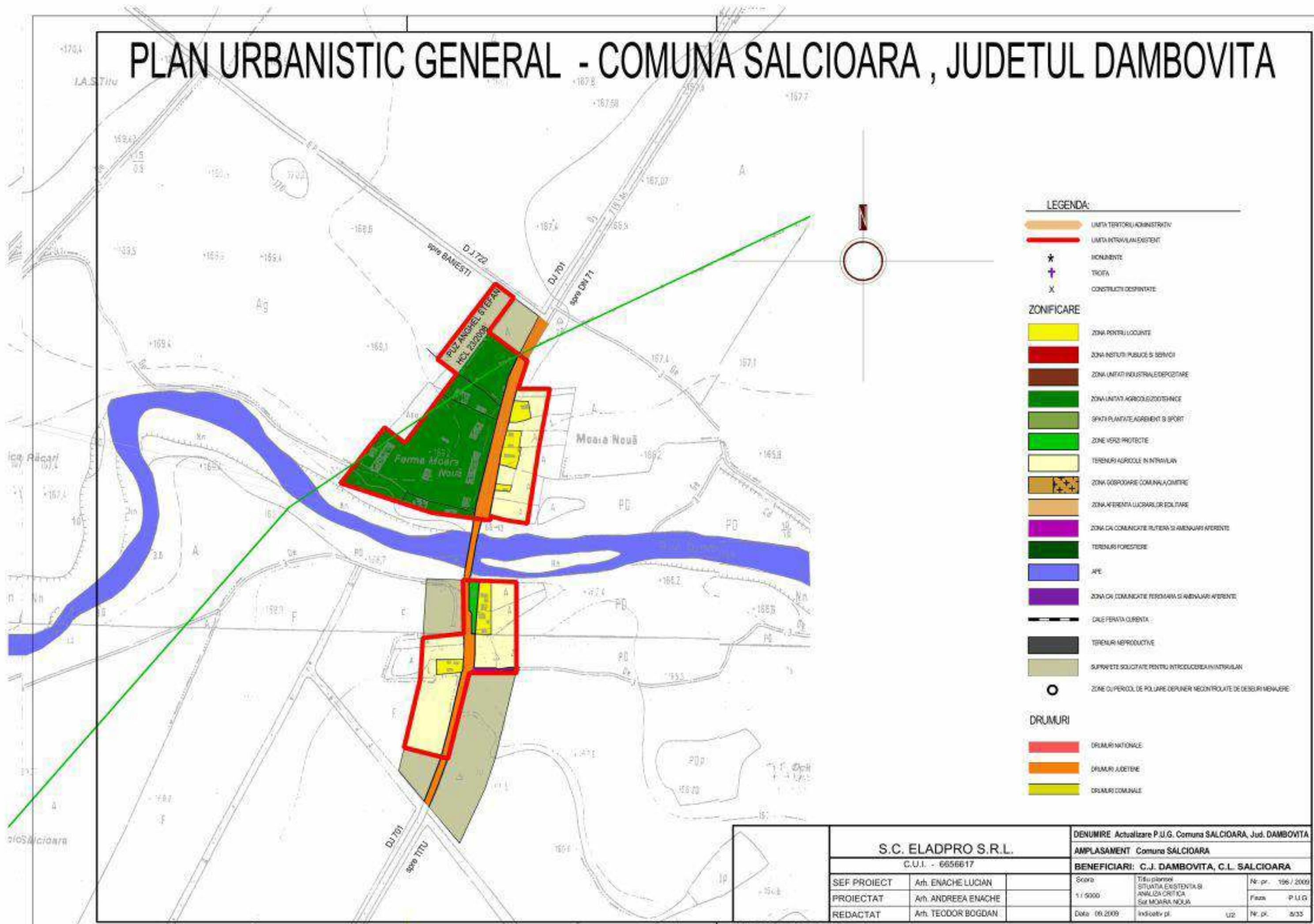

- LEGENDA:**
- LIMITA TERITORIULUI ADMINISTRATIV
  - LIMITA INTRAVILAEEXISTENT
  - MONUMENTE
  - TROIEA
  - CONSTRUCII DESTROINATE
- ZONIFICARE**
- ZONA PENTRU LOCUINTE
  - ZONA INSTAL. PUBLICE SI SERVICII
  - ZONA UNITATI INDUSTRIALE/DEPROIZARE
  - ZONA UNITATI AGRICOLE/ZOO/STANCI
  - SPATIUL PIANTE/AGRIMENT SI SPORT
  - ZONE VERZI PROTECTE
  - TERENURI AGRICOLE IN INTRAVILAN
  - ZONA GOSPODARIE COMANINLA/CIETIRE
  - ZONA AFERENTA LUCRARIILOR EOLITARE
  - ZONA CA COMUNICATIE RUTIERA SI AMENAJARI AFERENTE
  - TERENURI FORESTIERE
  - APE
  - ZONA CA COMUNICATIE FERVIARIE SI AMENAJARI AFERENTE
  - CALE FERVATA CURENTA
  - TERENURI NEPRODUCTIVE
  - SUPRFEETE SOLICITATE PENTRU INTRODUCEREA IN INTRAVILAN
  - ZONE CU PERICOL DE POLUARE DEPURARE NECONTROLATE DE DEBURI MENAJERE
- DRUMURI**
- DRUMURI NATIONALE
  - DRUMURI JUDETENE
  - DRUMURI COMUNALE

<b>S.C. ELADPRO S.R.L.</b>		<b>DENUMIRE</b> Actualizare P.U.G. Comuna SALCIOARA, Jud. DAMBOVITA		
C.U.I. - 6656617		<b>AMPLASAMENT</b> Comuna SALCIOARA		
SEF PROIECT Arh. ENACHE LUCIAN		<b>BENEFICIARI:</b> C.J. DAMBOVITA, C.L. SALCIOARA		
PROIECTAT Arh. ANDREEA ENACHE	REDACTAT Arh. TEODOR BOGDAN	Scara 1:1000	Titu planse SITUATIA EXISTENTA SI ANALIZA CRITICA SALCIOARA NOUA	Nr. pr. 196 / 2009 Faza P.U.G.
		Data: 08.2009	Indicativ pl. U2	Nr. pl. 3/33

h/l= 286.8 / 402.8 (0.12mp)

# PLAN URBANISTIC GENERAL - COMUNA SALCIOARA, JUDETUL DAMBOVITA

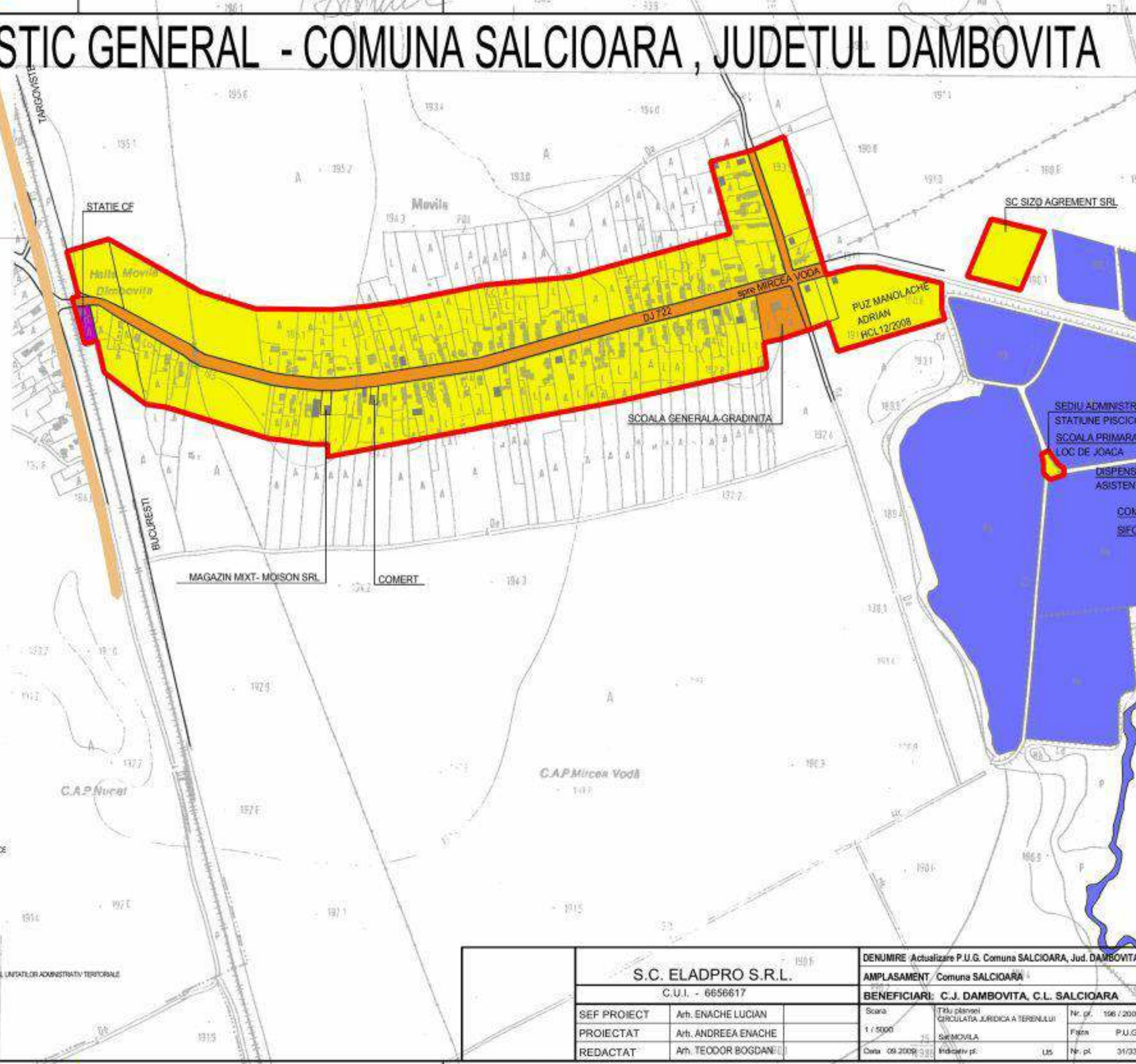

## LEGENDA:

-  LIMITA TERENURILOR ADMINISTRATIVE
  -  LIMITA INTRAVILAN PROPRIETAR
- TIPURI DE PROPRIETATE ASUPRA TERENURILOR**
-  TERENURI PROPRIETATE PUBLICA DE INTERES NATIONAL
  -  TERENURI PROPRIETATE PUBLICA DE INTERES JUDETEAN
  -  TERENURI PROPRIETATE PUBLICA DE INTERES COMUNAL
  -  TERENURI PROPRIETATE PRIVATA DE INTERES LOCAL
  -  TERENURI PROPRIETATE PRIVATA A PERSOANELOR FIZICE SAU JURIDICE
  -  TERENURI IN LITIGIU
- CIRCULATIA TERENURILOR**
-  TERENURI CE SE INTENTIONEAZA A FI TRECUTE IN DOMENIUL PUBLIC
  -  TERENURI CE SE INTENTIONEAZA A FI TRECUTE IN DOMENIUL PRIVAT AL LIMITATORILOR ADMINISTRATIVI TERITORIALE
  -  TERENURI AFLATE IN DOMENIUL PRIVAT DESTINATE CONCESIONARI
  -  TERENURI AFLATE IN DOMENIUL PRIVAT DESTINATE SCHEMIBLILOR

<b>S.C. ELADPRO S.R.L.</b> C.U.I. - 6656617		DENUMIRE Actualizare P.U.G. Comuna SALCIOARA, Jud. DAMBOVITA	
		AMPLASAMENT Comuna SALCIOARA	
BENEFICIARI: C.J. DAMBOVITA, C.L. SALCIOARA		Scara 1 / 5000	Titlu planșă CIRCULATA JURIDICA A TERENULUI Nr. pr. 106 / 2009 P.U.G.
SEF PROIECT Arh. ENACHE LUCIAN	PROIECTAT Arh. ANDREEA ENACHE	REDACTAT Arh. TEODOR BOGDAN	Data 09.2009 Indicativ pr. US Nr. pl. 31/03

h/l= 286.8 / 402.8 (0.12mp)



# PLAN URBANISTIC GENERAL - COMUNA SALCIOARA, JUDETUL DAMBOVITA

CONSILIUL JUDETTAN  
DIRECTOR D.U.L.P.

Arh. Dan Nițescu  
*Dan Nițescu*

## LEGENA

- LIMITA TERITORIULUI ADMINISTRATIV
- LIMITA INTERVALULUI PROPRIU
- LIMITA ZONEI CENTRALE
- \* MONUMENTE
- + TROTA
- x CONSTRUCTII DESFRATATE

## ZONIFICARE

- ZONA PENTRU LOCUINTA RESIDENTIALA MEDIUM
- ZONA CU FUNCTIUNI PREDOMINANT REZIDENTIALE
- ZONA INSTITIIL PUBLICE SI SERVICII
- ZONA UNITATI INDUSTRIALE DEPOZITARE
- ZONA UNITATI AGRICOLE DE COTITENINE
- SPATII PLANTATE AGRIMENT SI SPORT
- ZONE VERDI PROTECTIE
- ZONA GOSPODARIE COMUNALA / CIMTIRE
- ZONA AFERENTA LUCRILOR DE SOLITARE
- ZONA DE COMUNICATIE RUTIERA SI AMENAJARI AFERENTE
- TERENURI FORESTIERE
- APE
- ZONA DE COMUNICATIE FEROVIAARA SI AMENAJARI AFERENTE
- TERENURI DE NECESITA MASURI DE PROTECTIE (AMELIORARE IMPOTRIVA RESURSELOR NATURALE - ALINIEM)

## DRUMURI

- DRUMURI NATIONALE
- DRUMURI JUDETTINE
- DRUMURI COMUNALE
- - - - - STRAZI PROPUSE PE TRASEUL
- STRAZI PROPUSE PENTRU LARGIRE SI MODERNIZARE
- TRASEUL RETEI PROPRII

## ZONE DE PROTECTIE/INTERDICTIE

- ZONA PROTECTATA PE BAZA NORMELOR SANITARE (SURSE DE APA, STATII TRATARE, MAGAZINARI, STATII DE EPURARE APE LOCALE, PLATFOME DE DEPOZITARE, DEȘUR, CIMTIRE)
- ZONA DE PROTECTIE FATA DE OBIECTIVE CU VALOARE DE PATRIMONIU
- ▬ ZONA PROTECTIE USA (C.M. 200/17.09.1999)
- ▬ ZONA DE PROTECTIE REȚEA GAZE (50M)
- ▬ ZONA DE PROTECTIE CA FERATE (100M)
- - - - - ZONA PROTECTIE DRUM NATIONAL (20M)
- - - - - ZONA PROTECTIE DRUM JUDETTAN (20M)
- - - - - ZONA PROTECTIE DRUM COMUNAL (10M)
- ▨ INTERDICTIE TEMPORARA DE CONSTRUIRE
- ▨ INTERDICTIE DEFINITIVA DE CONSTRUIRE

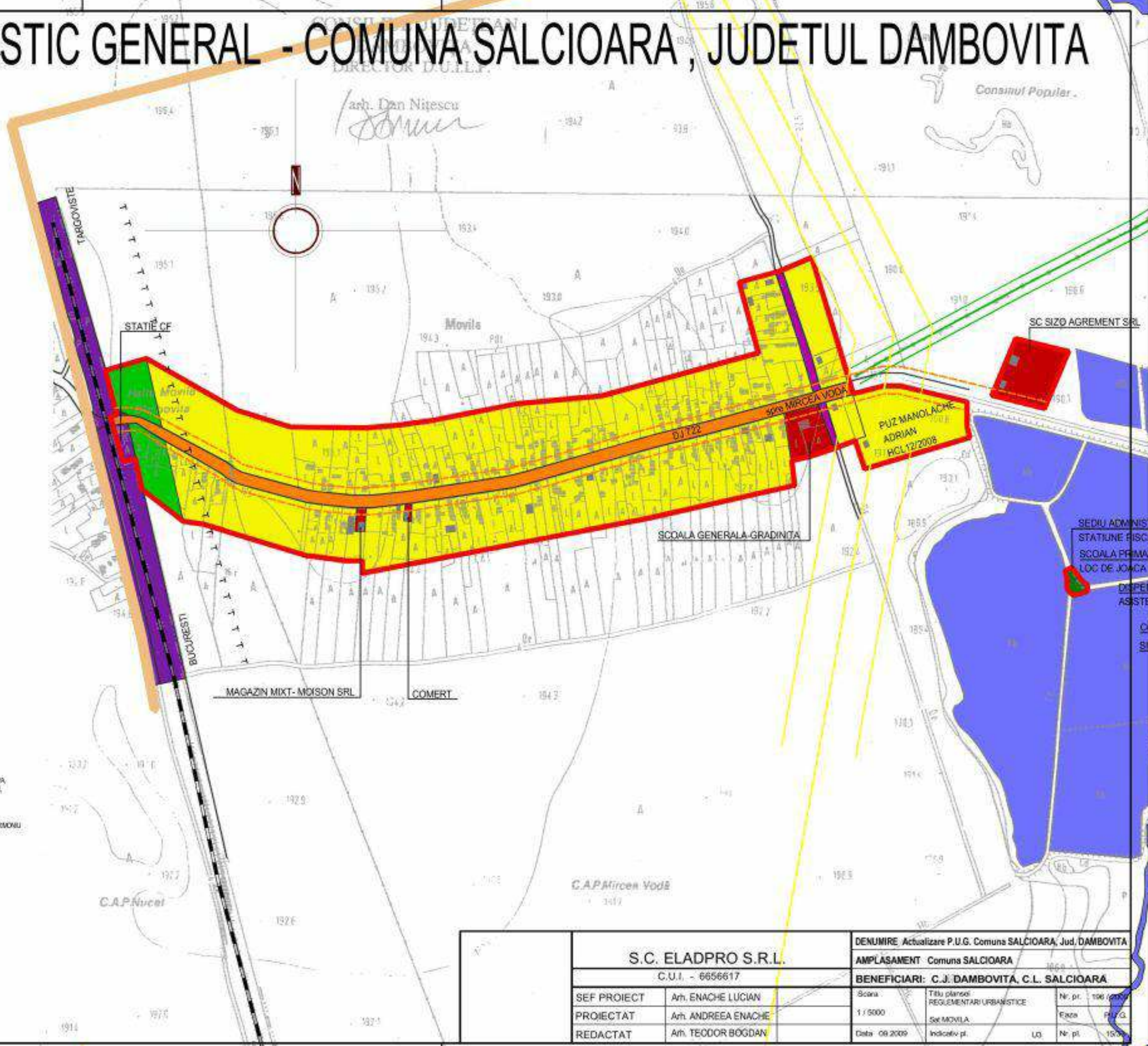

S.C. ELADPRO S.R.L. C.U.I. - 6656617		DENUMIRE Actualizare P.U.G. Comuna SALCIOARA, Jud. DAMBOVITA	
		AMPLASAMENT Comuna SALCIOARA	
SEF PROIECT Arh. ENACHE LUCIAN		BENEFICIARI: C.J. DAMBOVITA, C.L. SALCIOARA	
PROIECTAT Arh. ANDREEA ENACHE	1 / 5000	Titlu planșă: REGULAMENTARI URBANISTICE	Nr. pr. 106 / 2009
REDACTAT Arh. TEODOR BOGDAN	Data: 09 2009	Șel MOVILA	Exec. P.U.G.
		Indicativ pl.	LO, Nr. pl. 150 / 2009

h/m= 286.8 / 402.8 (0.12mp)

# PLAN URBANISTIC GENERAL - COMUNA SALCIOARA, JUDETUL DAMBOVITA

DĂMBOVIȚA  
DIRECTOR D.U.I.L.P.

arh. Dan Nițescu  
*[Signature]*



## LEGENDA:

- LIMITA TERITORIULUI ADMINISTRATIV
- LIMITA INTRAVILAN EXISTENT
- MONUMENTE
- TRONDA
- CONSTRUCTII DESFĂȘATE
- ZONIFICARE**
- ZONA PENTRU LOCUINTE
- ZONA INSTITUTII PUBLICE SI SERVICII
- ZONA UNITATI INDUSTRIALE/DEPOZITARE
- ZONA UNITATI AGRICOLE/ECOTURISTICE
- SPAȚII PLANTATE, AGREMENT SI SPORT
- ZONE VERDE PROTECTE
- TERENURI AGRICOLE IN INTRAVILAN
- ZONA GOSPODARIE COMUNALA/CENTRE
- ZONA AFERENTA LUCRARELOR EDITURALE
- ZONA CAI COMANDATE RUTIERA SI AMENAJARI AFERENTE
- TERENURI FORESTIERE
- APE
- ZONA CAI COMANDATE FEROVIARE SI AMENAJARI AFERENTE
- CALE FERATA CURENTA
- TERENURI NEPRODUCTIVE
- SUPRAFEȚE SOLICITATE PENTRU INTRODUCEREA IN INTRAVILAN
- ZONE CU PERICOL DE POLUARE/DEPURARI NEREGULATE DE DEȘURI MENAJERE
- DRUMURI**
- DRUMURI NAȚIONALE
- DRUMURI JUDEȚENE
- DRUMURI COMUNALE

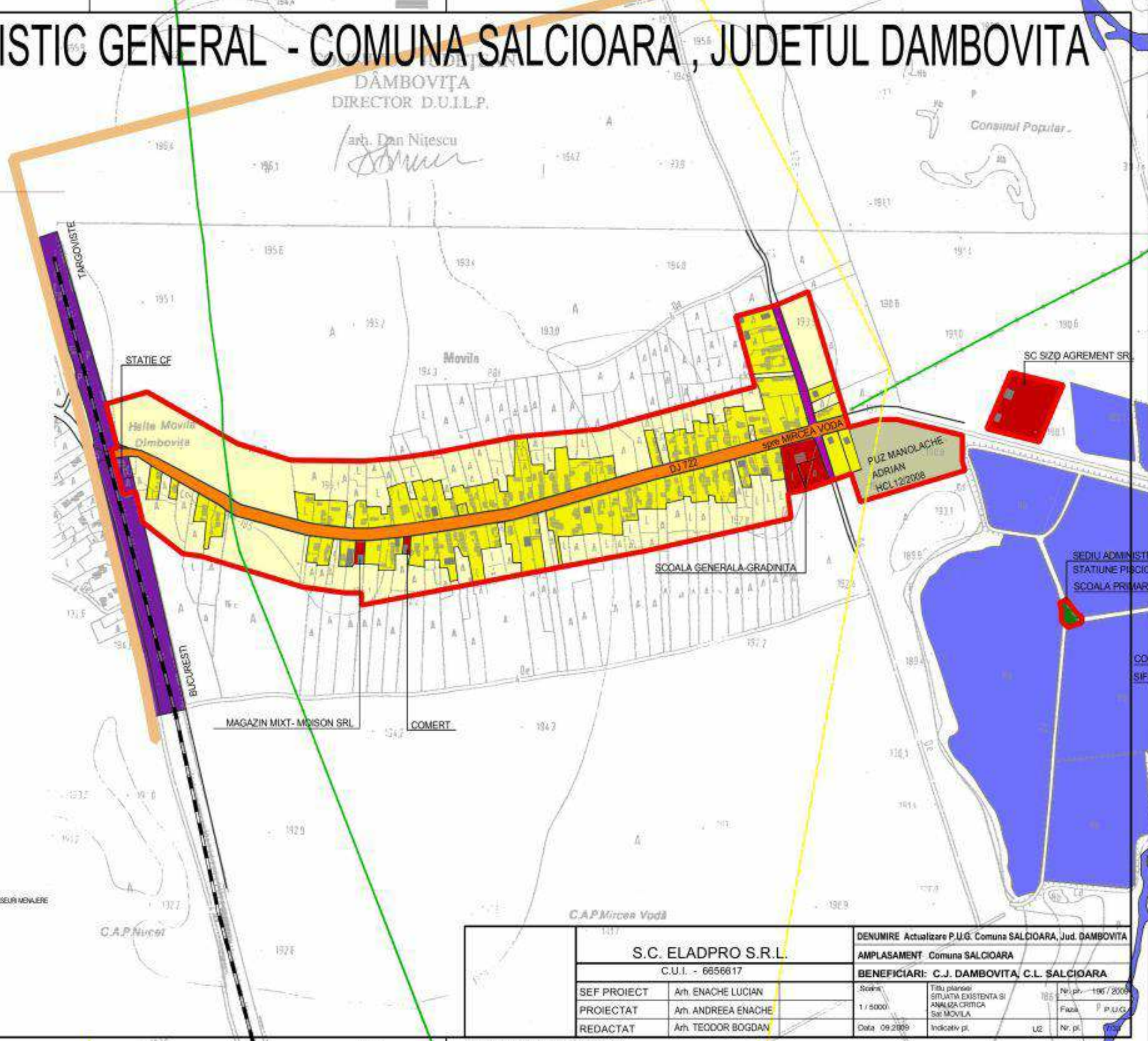

<b>S.C. ELADPRO S.R.L.</b>		DENUMIRE Actualizare P.U.G. Comuna SALCIOARA, Jud. DAMBOVIȚA	
C.U.I. - 6656617		AMPLASAMENT Comuna SALCIOARA	
BENEFICIARI: C.J. DAMBOVIȚA, C.L. SALCIOARA		SCALA	
SEF PROIECT	Arh. ENACHE LUCIAN	1 / 5000	Titlu planșă / SITUAȚIA EXISTENTĂ ȘI ANEXĂ CRITICĂ / Sit. MOVILA / Nr. pr. - 196 / 2008
PROIECTAT	Arh. ANDREEA ENACHE		Faza P.U.G.
REDACTAT	Arh. TEODOR BOGDAN	Data 09.2009	Indicativ pl. UZ Nr. pl.

h/l= 286.8 / 402.8 (0.12mp)

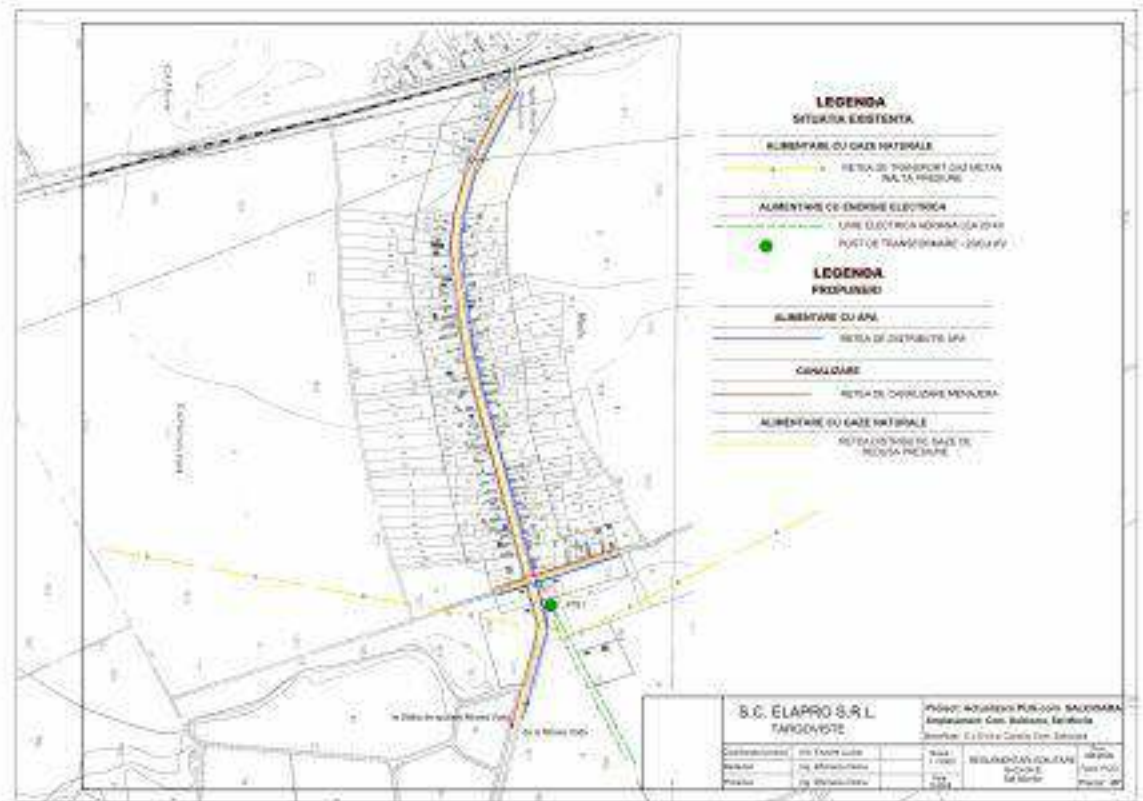

# PLAN URBANISTIC GENERAL - COMUNA SALCIOARA , JUDETUL DAMBOVITA

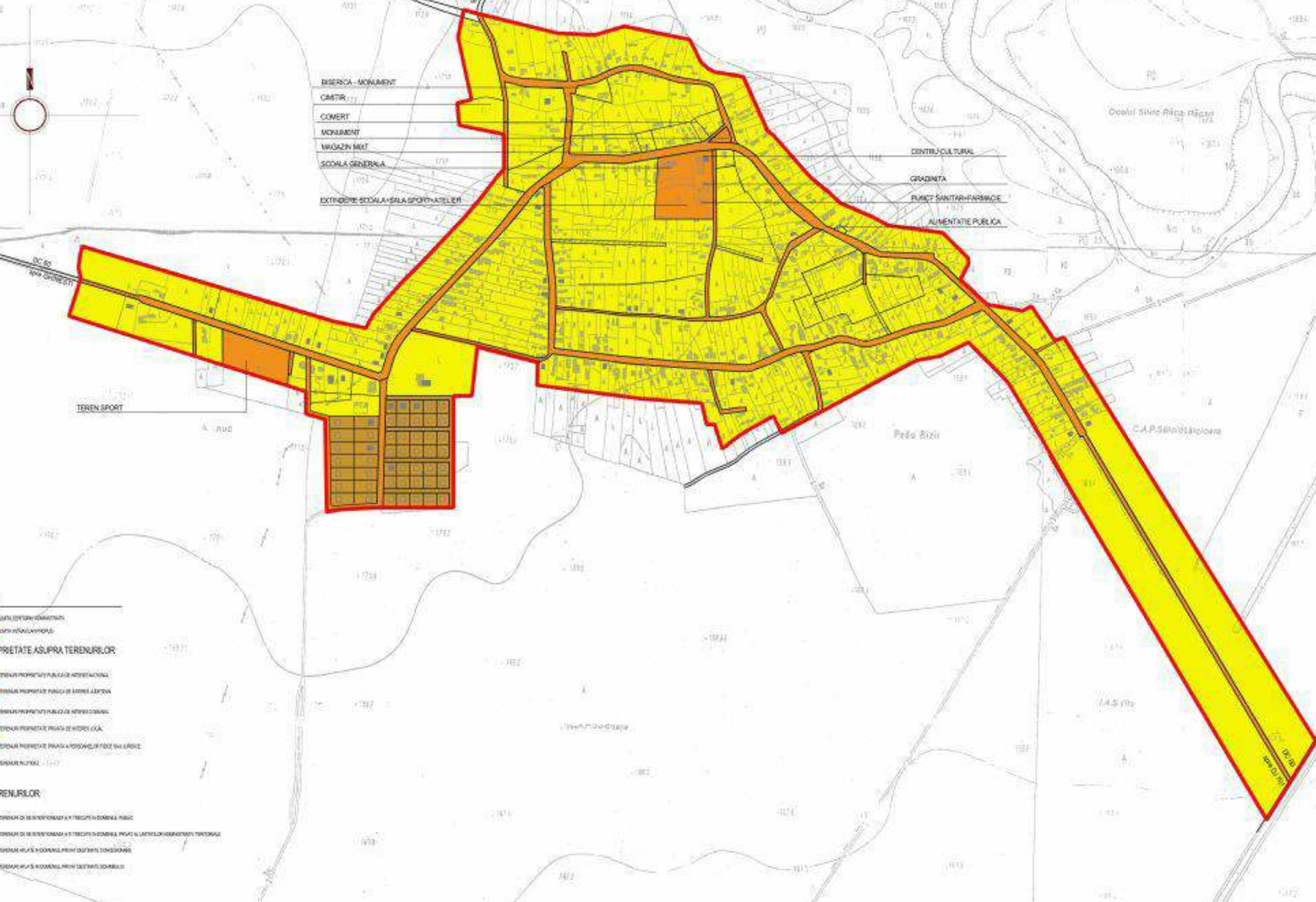

Biserica - Monument  
 Cimitir  
 Comert  
 Monument  
 Magazin Meit  
 Scoala Generala  
 Extindere Scoala + Sala Sport + Atelier

Centru Cultural  
 Gradinita  
 Punct Sanitar-Farmacie  
 Alimentatie Publica

teren sport

Peda Sizi

C.A.P. Salcioara

**LEGENDA**

- zona de dezvoltare urbanistica
  - zona de protejare a patrimoniului
- TIPURI DE PROPRIETATE ASUPRA TERENURILOR**
- terenuri de proprietate publica de interes national
  - terenuri de proprietate publica de interes local
  - terenuri de proprietate publica de interes comunal
  - terenuri de proprietate privata de interes local
  - terenuri de proprietate privata si posesiune in folosinta publica
  - terenuri agricole
- CIRCULATIJA TERENURILOR**
- terenuri de dezvoltare urbanistica si terenuri de interes public
  - terenuri de dezvoltare urbanistica si terenuri de interes public si terenuri de dezvoltare urbanistica
  - terenuri de dezvoltare urbanistica si terenuri de interes public
  - terenuri de dezvoltare urbanistica si terenuri de interes public

<b>S.C. ELADPRO S.R.L.</b>		CUI - 405617	
REF. PROIECT		An. ENACHE LUCIAN	
PROIECTAT		An. ANDREEA ENACHE	
REDACTAT		An. TODDOR BOGDAN	
S.C. ELADPRO S.R.L.		C.A.P. Salcioara	
BENEFICIAR: C.J. DAMBOVITA, C.L. SALCIOARA		Data: 05/2009	

# PLAN URBANISTIC GENERAL - COMUNA SALCIOARA, JUDETUL DAMBOVITA

BISERICA - MONUMENT  
 CANTIER  
 COMERT  
 MONUMENT  
 MAGAZIN SERT  
 SCOLA GENERALA  
 EXTENSIE SCOLA + SALA SPORT + ATELIER  
 CENTRU CULTURAL  
 GRADINITA  
 PUNCT SANITAR-FARMACIE  
 ALIMENTATIE PUBLICA

## LEGENDA

- LIMITA TERITORIULUI COMUNICAT
  - LIMITA TERITORIULUI PROIECT
  - LIMITA ZONEI CENTRALE
  - MONUMENT
  - TAVLA
  - CONDUCEREA FERVIANT
- ### ZONIFICARE
- ZONA PASTORAL-AGRICOLA-RECREATIVA
  - ZONA DE TRACTIUNE PREDOMINANT RESIDENTIALA
  - ZONA DE TRACTIUNE PUBLICA SI URBANA
  - ZONA DE TRACTIUNE INDUSTRIALA-LOGISTICA
  - ZONA DE TRACTIUNE AGRO-SILVICOLA
  - ZONA DE TRACTIUNE AGRO-SILVICOLA SI SPORT
  - ZONA DE TRACTIUNE TURISTICA
  - ZONA DE TRACTIUNE COMERCIALA SI DE TRACTIUNE
  - ZONA DE TRACTIUNE CULTURALA SI DE TRACTIUNE
  - TEREN DE TRACTIUNE
  - ZONA DE TRACTIUNE
  - ZONA DE TRACTIUNE
  - TEREN DE TRACTIUNE
- ### DRUMURI
- DRUM NATIONAL
  - DRUM JUDETEAN
  - DRUM COMUNAL
  - DRUM DE TRACTIUNE
  - DRUM DE TRACTIUNE
  - DRUM DE TRACTIUNE
- ### ZONE DE PROTECTIE INTERDICTIE
- ZONA DE PROTECTIE INTERDICTIE
  - ZONA DE PROTECTIE INTERDICTIE
  - ZONA DE PROTECTIE INTERDICTIE
  - ZONA DE PROTECTIE INTERDICTIE
  - ZONA DE PROTECTIE INTERDICTIE
  - ZONA DE PROTECTIE INTERDICTIE
  - ZONA DE PROTECTIE INTERDICTIE
  - ZONA DE PROTECTIE INTERDICTIE

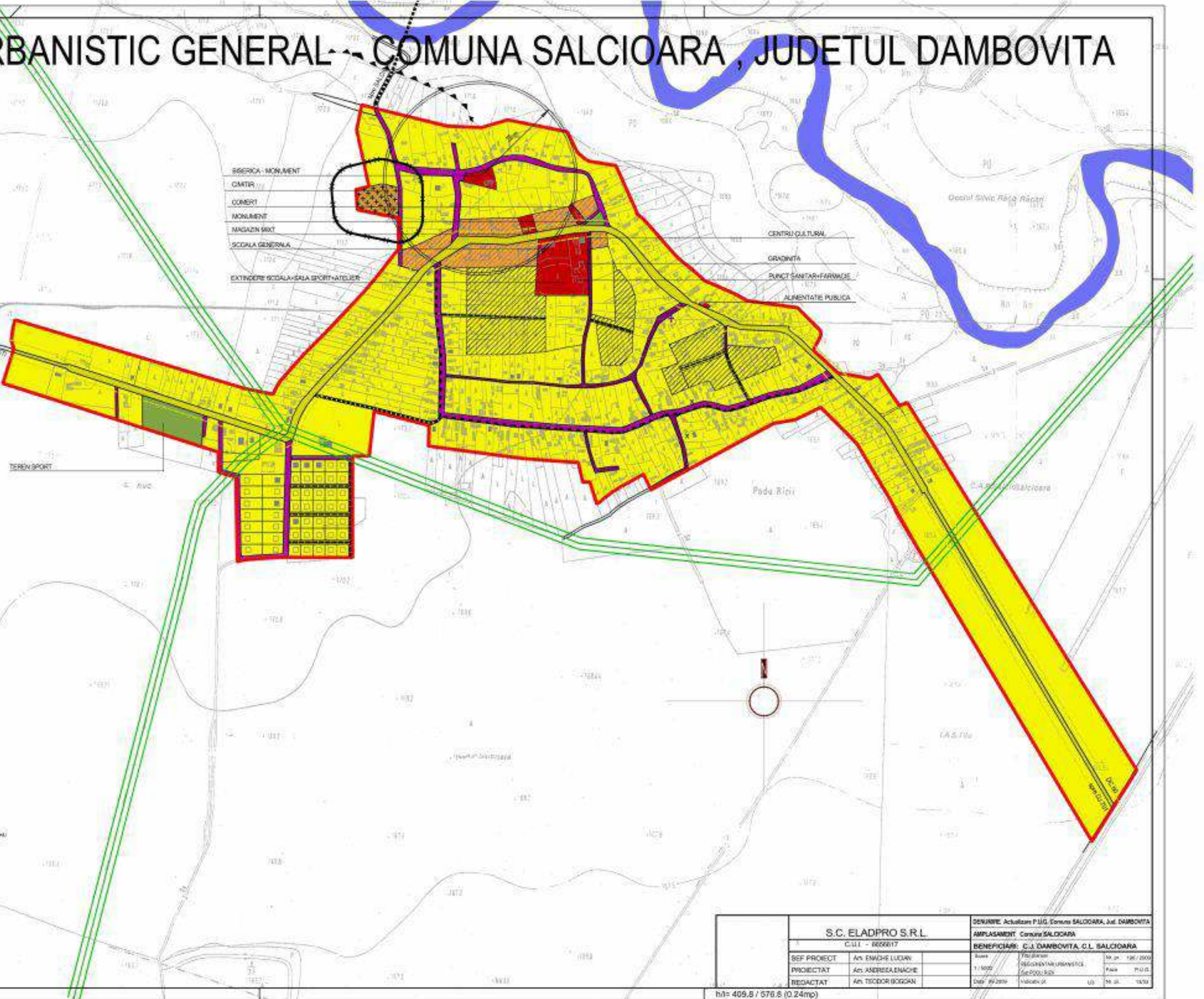

<b>S.C. ELADPRO S.R.L.</b>		DENUMIRE Actualizare P.U.G. Comuna SALCIOARA, Jud. DAMBOVITA	
C.U.I. - 600617		AMPLASAMENT Comuna SALCIOARA	
SEF PROIECT	Arh. EMACHE LUZAN	Scara	1/1000
PROIECTAT	Arh. ANDREEA ENACHE	Proiectant	S.C. ELADPRO S.R.L.
REDACTAT	Arh. TEODOR BOGDAN	Data	19.02.2019
		Usc	16.02.2019

h/1= 409.8 / 576.8 (0.24mp)

# PLAN URBANISTIC GENERAL - COMUNA SALCIOARA, JUDETUL DAMBOVITA

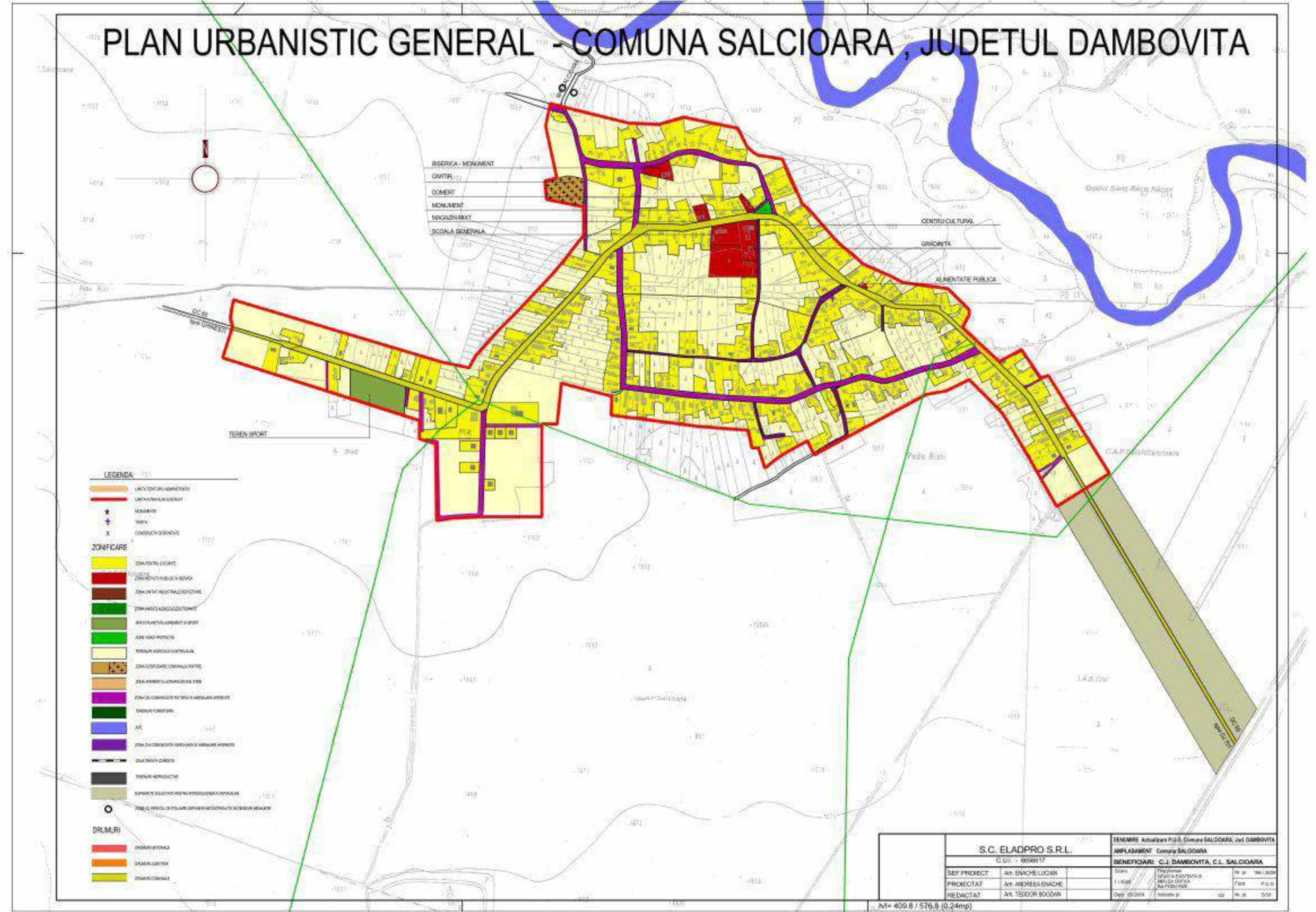

- LEGENDA**
- LIMITA TERORIU AMENAJAT
  - LIMITA COMUNA
  - ★ MONUMENT
  - + BICHL
  - x CONSTRUCII VETERANE
- ZONIFICARE**
- ZONA CENTRU LOCAL
  - ZONA CENTRU PUBLIC SI SEMI
  - ZONA CENTRU INDUSTRIAL DEZVOLTARE
  - ZONA PARC AGROECOTONIC
  - ZONA PARC ALIMENTAR SI SPORT
  - ZONA INDUSTRIE
  - ZONA ZON DE COMERCII MARE
  - ZONA DEZVOLTARE COMUNITARA
  - ZONA ZON DE COMERCII MICHIE
  - ZONA CU CARACTERISTICI MIXTE SI MENAJAJ SPECIFIC
  - ZONA DEZVOLTARE PERIURAL SI MENAJAJ SPECIFIC
  - CUI TERORII CLASICE
  - ZONA DEZVOLTARE
  - ZONA DEZVOLTARE
  - ZONA DEZVOLTARE
  - CUI TERORII CLASICE
  - ZONA DEZVOLTARE
  - ZONA DEZVOLTARE
- DRUMURI**
- DRUM NATIONAL
  - DRUM LOCAL
  - DRUM COMUNAL

<b>S.C. ELADPRO S.R.L.</b>		C.U.J. - 8698917	
SEF PROIECT		AR. ENACHE LUCIAN	
PROIECTAT		AR. ANDREEA ENACHE	
REDACTAT		AR. TEODOR BOSVAN	
Scara	1:1000	Beneficiar	C.L. DAMBOVITA, C.L. SALCIOARA
Plan	1/1000	Proiectant	S.C. ELADPRO S.R.L.
Plan	1/1000	Beneficiar	C.L. DAMBOVITA, C.L. SALCIOARA
Plan	1/1000	Proiectant	S.C. ELADPRO S.R.L.

NT= 409.8 / 576.8 (0,24mp)